

REVISTA BRASILEIRA DE XADREZ POSTAL

Fundado em 14.02.69

ANO X - Nº 50 FR/131 - MARÇO - 1992



Na figura do companheiro **Dijalma Baptista Caiafa** (Rua Santa Engracia, 734 - aptº 202 - IAPI - Penha - 21021 - Rio de Janeiro - RJ) ladeado à direita por **Nelson Hirsch**, prestamos nossa homenagem a todos que - de alguma maneira - colaboram com a difusão do enxadrismo no Território Nacional. O instantâneo fotográfico acima registrou a exibição do **GMI Eugênio Torre** (Filipinas) na cidade do Rio de Janeiro.

Dijalma Caiafa confecciona, periodicamente, boletins enxadrísticos da FEXERJ, estando atualmente ultimando a confecção do boletim de nosso **VI CBI - Final**, que a ele pode ser solicitado mediante o envio de cheque nominal equivalente a **12 TPS**.

V TAÇA PAUL KERES

Nesta edição comunicamos a abertura das inscrições de partidas postais ao concurso (V Taça Paul Keres) que visa premiar partidas bonitas.

Antônio Carlos Raposo - Caixa Postal 21.200 - CEP 04698 - São Paulo - SP

COMISSÕES DE ÉTICA E DE RECURSOS: REGULAMENTOS

Nesta edição, apresentamos aos associados os Regulamentos dessas duas Comissões. O objetivo dos mesmos é definir o fluxo dos documentos e o cronograma de funcionamento, tanto para os recorrentes como para os membros administrativos envolvidos. Desta forma, para que as Comissões cumpram suas finalidades, é fundamental a colaboração de todos que participam do processo.

Ao editar esses Regulamentos, a nossa expectativa é a de que eles sejam muito pouco utilizados, ou seja, que haja bastante compreensão e harmonia entre os nossos sócios.

A Comissão de Recursos foi instituída pela AGO de 07/83, e representa uma alçada a mais para os associados terem seus pleitos julgados, em casos de discordância de decisões de membros da Diretoria.

À Comissão de Ética cabe examinar os desvios de comportamento, tendo por base o disposto no nosso Código de Ética.

Estas duas Comissões foram constituídas pela Resolução de Diretoria 91/01, e estão compostas por ilustres associados, membros efetivos e suplentes do nosso Conselho Fiscal. A composição atual é a seguinte: a) Com. Recursos: Maurício Soares Ferreira Moreira (presidente), João de Deus Carvalho e Ítalo Germano Brasil Travi; b) Com. Ética: Ruy Castro Monteiro da Silva (presidente), Alexandre Muniz de Queiroz e Antônio Pacini. Como primeiro suplente, em ambas as Comissões, temos o colega Romeu Ricúpero.

Por fim, gostaríamos de ressaltar um aspecto de suma importância. Se por um lado a existência dessas Comissões representa uma conquista dos

associados na direção de decisões e soluções mais justas e mais corretas (já que examinadas por uma alçada a mais), por outro é preciso que elas sejam preservadas através de uma utilização séria e ponderada.

A exemplo do que ocorre com as adjudicações de partidas, não se deve pretender o uso das Comissões como forma de obter algum ganho indevido. A chance de isso ocorrer é nula e acaba depondo contra o próprio recorrente.

O acesso às Comissões, bem como ao Setor de Adjudicações, é um direito legítimo de todos os associados, para ser utilizado com ponderação e critério. Como, felizmente, ocorre na maioria das vezes.

Que se jogue muito xadrez, que se cultive bastante as amizades e que as Comissões não funcionem por falta de matéria prima!!!

Duas perdas irreparáveis - O CXEB perdeu recentemente dois de seus filhos mais ilustres. Faleceu o nosso associado número 1, um dos fundadores do Clube, ex-diretor e atual presidente da nossa Comissão Eleitoral, o companheiro José Rondon da Costa Vandri. Batalhador incansável pelo xadrez postal brasileiro, o amigo Vandri deixou uma extensa folha de bons serviços prestados ao nosso CXEB.

Outra lamentável perda foi a da nossa associada Dona Taya Efremoff. CXEBiana de primeira hora (matr.0016), Dona Taya, russa de nascimento e radicalizada em Araraquara (SP), foi uma das maiores expoentes do xadrez feminino no Brasil, sendo a 1ª Mestra Brasileira de Xadrez (ao vivo).

Em nome do Clube e dos inúmeros amigos que eles fizeram no nosso quadro social, enviamos às famílias os nossos sentimentos de pesar e de respeito.

RBXP - REVISTA BRASILEIRA DE XADREZ POSTAL

EDITADA BIMESTRALMENTE PELO CLUBE DE XADREZ EPISTOLAR BRASILEIRO

Redator: Adailton J. Chiaradia (Caixa Postal 277 - CEP 37500 - Itajubá - MG)

Secretário da Redação: Nelson Lopes da Silva (R. Canuto do Val, 253 - apto 6 - 01224 - São Paulo-SP)

Colaboradores: Luiz Geraldo B. Miranda Leão (Teoria), Gerd Glebel (Problemas), Milton Gonçalves Sanches (Partidas), Flávio Gasparino Filho (Revisão), Haroldo Wonsowski (Distribuição), José Luiz Paravato e Estevão Tavares Neto.

Composição, Arte, Impressão: Copidart Editora Ltda. Rua Paulo Setúbal, 37 - 02031 - SP
Todo material destinado à publicação na RBXP deverá ser enviado ao redator acima.

Tiragem desta edição: 2.000

INFORME DA DIRETORIA DE TORNEIOS INTERNOS

Diretor: Hamilton José Coimbra Paiva (Caixa Postal, 216 - 19600 - Rancharia - SP)

RELACIONAMENTO ENTRE JOGADORES DO GRUPO:

À par do que dispõe as regras, comentários, XEB-35, há um ponto que gostaríamos de realçar e comentar. Em vários torneios de que participamos, notamos que alguns associados - felizmente é a minoria - se furtam no lance inicial e ao longo do torneio de se fazerem conhecer - dentro da superficialidade própria da ocasião - omitindo dados primários como idade, qual a área profissional a que se dedica, tempo de associado, etc., enfim elementos que nos tracem um esboço daquele que será nosso companheiro epistolar durante um razoável tempo. Aqueles simplesmente enviam o lance inicial sem um único comentário sequer sobre absolutamente nada; quando muito um "se jogar isso, jogo aquilo". Obviamente, não estamos mencionando que se deva arcar páginas no relacionamento, mas pelo menos no lance inicial que se identifique para que saibamos quem está no outro lado do tabuleiro, e que será nosso companheiro ao longo do torneio. Creio que é uma condição de cavalheiro que o próprio jogo está a exigir; estabelecer um vínculo, se bem que superficial, mas suficiente para que seja afastado o desconhecido, o anônimo. Aos que insistem nesse anonimato, nosso pedido para que se engajem rapidamente no real objetivo do CXEB que é promover "os torneios de xadrez por correspondência para dar o máximo de satisfação possível aos que se dedicam à essa modalidade, e, para estabelecer relações de amizade entre os participantes.

CADASTRO DE DIRETORES (DTI/CADIR):

No mês de novembro/91, enviamos a todos os diretores que estão dirigindo torneios, um questionário solicitando elementos primários do conhecimento pessoal e, importante, quais os torneios que estavam dirigindo na oportunidade. Por ocasião da leitura deste informativo, alguns diretores ainda não haviam respondido aos dados. Todavia, considerando a importância do mesmo para uma visão específica em todos os setores de torneios, para este DTI, inclusive sub-sidando com segurança as necessidades nos aproveitamentos, bem como nos rodízios que se fizerem necessários, temos a absoluta certeza de um retorno de 100%, das informações pedidas.

MOVIMENTAÇÃO NA DTI:

Registramos as seguintes, no período:

- **Dispensado**, a pedido, das funções de Diretor da Divisão CBI, o companheiro Alfredo Carlos Soares Dutra Neto, a quem manifestamos o nosso agradecimento pela tarefa cumprida, nessa área.
- **Nomeado**, para as funções de Diretor de Divisão CBI, o diretor de torneio (DT), Pedro Luiz de Oliveira Costa Neto, a quem desejamos profícua gestão.
- **Designado**, para a área da Divisão TC, nas funções de Diretor de Torneio (DT), o associado Francisco José Vaz Porto, que aceitou colaborar conosco na direção de torneios.

RECURSOS:

Aos associados que nos enviam seus recursos, contra decisão de diretores, solicitamos que observem com o máximo rigor o prazo estabelecido no artigo 43, das REGRAS. Os 15 (quinze) dias devem ser considerados, sem qualquer exceção, pelo jogador, quando for enviar um recurso ao DTI.

OBSERVE AS REGRAS:

Artigo 17: obedeça os prazos ali estabelecidos para a reclamação ao Diretor. Não esqueça jamais de que você deverá informar ao seu parceiro, de modo claro e sem deixar dúvidas, de que está fazendo a reclamação ao diretor do torneio pelo excesso de tempo, conforme estabelece esse artigo. Não diga simplesmente que ele cometeu o excesso de tempo, mas, sim, de que ele cometeu excesso de tempo e que está fazendo, na oportunidade, a reclamação ao diretor do torneio. A recomendação é válida já que num caso de extravio de comunicação ao diretor, a decisão só lhe será favorável se na sua correspondência ao parceiro, estiver considerada a sua intenção de comunicar ao diretor, de modo claro, sem margem à dúvidas.

ALTERAÇÕES DE ENDEREÇOS/TESOURARIA

É necessário que toda alteração de endereço seja comunicada de imediato à tesouraria do Clube, através do tesoureiro NELSON BERTOLUCCI (Caixa Postal 73 - Itanhaém - SP - 11740). Os diretores de torneio, também, na recepção de tais avisos do associado, façam o aviso à tesouraria do Clube, evitando-se a remessa de corres-

pondência, por parte daquele setor, à endereços desatualizados de associados.

DURAÇÃO DO TORNEIO

As consultas que temos recebido sobre prorrogação da fase final de torneio, temos respondido que a nossa orientação aos diretores da Divisão é obedecer totalmente os critérios estabelecidos no item 37, do REGULAMENTO DOS JOGOS, parágrafo 02, que estabelece que as fases finais poderão ter 1 (uma) prorrogação de seis meses, se houver entre as não terminadas alguma partida que influa na definição do campeão do torneio. Fora essa condição, as condições anormais estabelecidas no parágrafo 01, do artigo 37, serão estudadas com rigor pelo DTI, juntamente com o respectivo Diretor da Divisão. Essa orientação visa, obviamente, colir determinada prática de retardar ao máximo as partidas para garantir resultados; prática essa que vai de encontro aos princípios de boa camaradagem no grupo, normas éticas do Clube com desgastes desnecessários para jogadores e diretores.

TEMPO DE REFLEXÃO/EXCESSO

Em subsídio a recurso que deu entrada na DTI, determinado associado levantou, aliás de forma muito interessante, uma orientação informada na antiga FR nº 24, página 07, de 31/10/75, que dizia: 'É necessário esclarecer que ninguém perde a partida em virtude do primeiro excesso de tempo, a não ser que esse excesso seja tão grande que não possa ser recuperado na série seguinte de 10 lances'. Realmente, é o que podemos chamar orientação do 'fundo do baú', já que provavelmente poucos terão memória a presente informação... Todavia, como explicado, infelizmente essa informação carece de maior substância à luz do que temos no artigo 19, das REGRAS, posto que ali se determina claramente que 'depois do primeiro excesso, começa nova série de 10 lances (vide artigos 12 e 16) a partir da data em que foi enviada a correspondência ao oponente. Somente o tempo de reflexão do jogador que cometeu o excesso será contado pela nova forma'. A consideramos a orientação primeira, da FR nº 24, no primeiro excesso poder-se-ia conter, também o segundo já que 'a não ser que esse excesso seja tão grande que não possa ser recuperado na série seguinte de 10 lances', determinaria inapelavelmente a perda do ponto do jogador, com tal

excesso, já na primeira reclamação. Obviamente, não é assim. A regra, para os torneios internos admite em qualquer condição dois excessos de tempo, com a interrupção da partida no segundo excesso. O artigo 19 é claro quando diz que 'a partida não será interrompida em virtude da primeira reclamação de excesso de tempo' e, também não faz qualquer ressalva quanto à eventual acumulação de excesso. Isto posto, para todos os efeitos presentes, no tocante a essa interpretação, não consideramos a orientação da FR nº 24, válida para qualquer efeito, na solicitação de excesso de tempo.

RECURSOS/CONTESTAÇÕES

Alguns recorrentes, descontentes quanto ao resultado do julgamento de recursos, têm replicado a esta DTI, sobrepondo novos argumentos àquilo que já foi decidido. Enfatizamos a nossa orientação quando do julgamento do recurso: Toda a réplica deve ser enviada, na forma regulamentar, à COMISSÃO DE RECURSOS, que está constituída exatamente para esse fim. O DTI não é instância final e, dessa maneira, toda contestação ao seu julgamento não será considerada neste âmbito, a menos que, obviamente, a consistência da insatisfação expressa na carta o obrigue a encaminhar o assunto para a COMISSÃO DE ÉTICA.

ASSOCIADOS/RELACIONAMENTO

Temos recebido reclamações de associados que recebem de parceiros cartas totalmente em desacordo com o mínimo de educação e respeito solicitados pelo Código de Ética do CXEB. A esses associados, dissociados da máxima do 'Leve o Xadrez, traz o Amigo' informamos que estamos solicitando aos diretores de torneio para que, ao tomarem conhecimento do fato através da reclamação do ofendido, encaminhem o assunto de imediato para a Comissão de Ética. É nosso propósito restringir ao máximo manifestações dessa natureza que não representam de, forma alguma, o que buscamos no Clube: boas partidas e grandes amizades. Aos contumazes nessa prática, apelamos ao equilíbrio, lembrando que o CXEB não é arena e a batalha deve se confinar aos limites do tabuleiro. Para esses, estamos solicitando aos companheiros da Comissão de Ética o maior rigor na aplicação das penas, objetivando o almejado saneamento deixando o Clube para aquelas que realmente buscam um divertimento alegre, sadio e pleno de boas amizades.

MESTRE DO CXEB/FRAÇÃO DE NORMA - Registramos a concessão aos seguintes, pela conquista dos campeonatos estaduais, que informamos a seguir: **ANTÔNIO CARLOS PAVAN** - campeão do III CEI/PR-1/4 de norma. **ANDRÉ LUIZ DE OLIVEIRA GAMA** - campeão do III CEI/MG-1/4 de norma.

A presente concessão é baseada no antigo regulamento de jogos e são reconhecidos como candidatos à Mestres, conforme o parágrafo único do artigo 45, do RJD, nova versão.

OBSERVE AS REGRAS - Artigo 27 - Licença adicional: Excepcionalmente, o diretor do torneio poderá conceder licença adicional, além da li-

cença regulamentar. Todavia, observada pelo diretor as razões da excepcionalidade na concessão, enfatizamos que não está prevista na REGRAS, a licença com efeito retroativo. Aliás, há informação expressa nesse sentido, no item 'licenças' do XEB-35, pelo que solicitamos aos diretores de torneio o maior cuidado no exame dos pleitos da espécie.

MOVIMENTAÇÃO NA DTI - Registramos a seguinte, no período: designados, para atuar junto à Divisão de Torneios Diversos (TD), área de Torneios Temáticos (TT), os seguintes associados: **GERARDO AVELLAN** - Belo Horizonte (MG) e **TEÓFILO JOSÉ DE ANDRADE** - Juiz de Fora (MG).

INFORME DA SECRETARIA

Secretário: Nelson Lopes da Silva (R. Canuto do Val, 253 aptº 06 - 01224 - São Paulo - SP)

a) Novos Associados: 5942 ALI KALEVI LEHTOLA - 5943 AUGUSTO DIANA TERRA - 5944 BERNARD GENEVOIS - 5945 CLADIMIR NUNES FERREIRA - 5946 DAYAN FELIX DE LIMA - 5947 EDUARDO WALLACE S. DE LIMA - 5948 ELIDO ERNESTO REYES JUNIOR - 5949 EMERSON MAIA DAMASCENO - 5950 ERICO RAMOS DE OLIVEIRA - 5951 FLAVIO VIEIRA PERES - 5952 JORGE MIRAGLIA - 5953 LUCIANO AUGUSTO COSTA LIMA - 5954 MARCELO SILVA NUNES - 5955 MIGUEL PEREIRA NETO - 5956 MONICA MARIA NEVARES - 5957 PAULO FLORENCIO GARCIA - 5958 PEINOLDO HERTER - 5959 RICARDO C. DA SILVA BERNARDES - 5960 ROBERTO MATSUNAGA - 5961 RUOMIR DE O. CERCAL - 5962 TEMISTOCLES STRAZZERI NETO - 5963 THOMAZ CAMARGO - 5964 UELTON CARDEAL PIMENTA - 5965 CYR ROGERIO CALADO - 5966 ADRIANO LUIS DA ROCHA SEIÁS - 5967 AIRTON ADRIANO M. DA SILVA - 5968 ALCINO LAGARES CORTES COSTA - 5969 ANDRÉ VIEIRA DA ROCHA - 5970 CASSANDRA CARMO DE LIMA VERAS - 5971 CASSIO RABELLO ALASSI - 5972 CLAUDIO RODRIGUES ZAMANA - 5973 EDSON LUIS MOREIRA SARMENTO F. - 5974 FABRICIO SOARES TEIXEIRA - 5975 FERNANDA CRISTINA VAZ PORTO - 5976 FERNANDO HERMES LUSARDO - 5977 FERNANDO LUIZ COELHO ENRA - 5978 GILSON HENRIQUE - 5979 JOAQUIM FRANCISCO EPEREIRA - 5980 JOSE ANTONIO DOS SANTOS - 5981 JOSE DOMINGOS COELHO - 5982 JOSE MAXIMIANO FILHO - 5983 JOSE RIBAMAR DA C. ASSUNÇÃO - 5984 JULIANA MARIA VAZ PORTO - 5985 LEONARDO COELHO SENRA - 5986 LEONARDO GOMES GOMES - 5987 LUIS MOLIST VILANOVA - 5988 LUIZ DE MAGALHÃES CARVALHO - 5989 MARCO ANTONIO SALLES DE ARAÚJO - 5990 MARIVALDO INOCENCIO DA SILVA - 5991 OLAVO LUIZ DOS SANTOS - 5992 PALMERIM SOARES DE SA - 5993 PAULO CESAR CELESTINO - 5994 PAULO ROBERTO P. FONSECA - 5995 ROBERTO CAMARGO CAMPOS - 5996 RONALDO ERICA - 5997 WILSON NEVES DE MIRANDA - 5998 AIMAR TEIXEIRA MAFINHO - 5999 ALBERTO JOSE GARCIA - 6000 ANDRÉ DECHEN - 6001 ANDRÉ LUIZ LEITE CARLOS - 6002 ANTONIO ELIAS DA SILVA - 6003 ANTONIO FERNANDO V.N. FILHO - 6004 CELSO MARQUES DOURADO - 6005 CHANG HYUN KIM - 6006 DALTON FERRAZ BLUMM - 6007 DALTON ROBERT TURBID - 6008 EDGAR FRANCO DE CAMARGO - 6009 FERNANDO FILIPE DE MAGALHÃES - 6010 GERSON JESUS DE FARIA - 6011 HUGO GONÇALVES VALENÇA - 6012 ISAAC PEDROSO OLIVEIRA VITAL - 6013 JOAO FRANCISCO G. DE ALMEIDA - 6014 JOAQUIM DE EDILSON DE AMORIM - 6015 JOSE DERVALDO MACEDO - 6016 JOSE VALDECI B. DOS REIS FILHO - 6017 JOSE GILSON VIEIRA - 6018

SIS TRIDA - 6020 LAURO GOMES DOS SANTOS FILHO - 6021 LUIS FERNANDO DARTORA - 6022 MARCO AURELIO LESSA SANTOS - 6023 MIGUEL ANGEL TIerno - 6024 MIGUEL JOSE COCA DA SILVA - 6025 MOACIR LUIZ STRAUB - 6026 PEDRO MARQUES NETO - 6027 REGIS A. FARIA - 6028 RODRIGO C. BAGRANDE TANGO - 6029 RODRIGO KRAVETZ - 6030 ROSANGELA MARIA BARONE - 6031 SANDRO F. ARMANDO - 6032 SILVIO LUIS FERREIRA - 6033 SILVIO ROBERTO RODRIGUES - 6034 VINICIUS DE CAMARGO MACHADO - 6035 WALTER DE CILLO BODRA.

b) Associados Readmitidos: 702 HELIO NONATO DE OLIVEIRA - 3221 ROBERTSON RIBEIRO DOS SANTOS - 4285 ANDRINO COSTA MARQUES FIGUEIRA - 5771 GERSON DE SOUZA BAPTISTA - 5626 GILMAR CARDONA BUENO - 5810 JOAO BOSCO DOS SANTOS - 1240 MARCEL PONS ESPARO - 875 MARCIO ANTONIO S. ARAUJO - 2877 MOACIR LUIS BOECH - 3855 PAULO ANTONIO DE OLIVEIRA - 4377 WALDOMIRO PIAZZA - 0763 EDUARDO P. NOGUEIRA DA GAMA - 1018 RENATO J. VEIGA DA SILVEIRA.

c) Associados desligados a pedido: 1186 MARCOS GERALDO DE GIACOMETTI - 2478 JOSE EDUARDO C. DO NASCIMENTO - 3938 IVAN TAVARES DA ROCHA - 4444 DELSO NATAL DOTTÁ - 5482 VANDIR JOAO VIEIRA JUNIOR - 3438 ANTONIO CARLOS S. REBELO - 4440 CLEANDRO CORTEZ GOMES FILHO - 5048 FERNANDO ANTONIO DIAS MARIN - 5567 FRANCISCO ARNILSON DE ASSIS - 3234 FRANCISCO BONANI NETO - 5725 JOAO EDUARDO G. DA FONSECA - 3236 JORGE LUIZ DE FREITAS AMORIM - 4800 LAZARO EUSTAQUIO DE MOURA - 5477 LEANDRO G. RAMOS - 3579 MANOEL BALDUINO GARCIA - 5480 MARIO AUGUSTO POCAI - 4858 PLINIO MARCIO MARIA FILHO - 5858 REINALDO ROCHA - 5504 RICARDO RIBEIRO DA SILVA - 5556 RUBEN CARLO BENANTE - 5277 TIAGO RAIMUNDO DA SILVA.

d) Associados desligados na forma do art. 22, letra 'd' dos Estatutos: 139 JOSE AUGUSTO DE SOUZA FILHO - 181 ERCIO PEROCCHI JUNIOR - 187 IVO MARINI - 304 NELSON SILVEIRA RIBEIRO - 518 TURENE PONCINELLI DA SILVA - 523 PAULO CESAR LOPES ALVADI - 572 JOSE OLIVEIRA DE ALMEIDA - 581 MARIVALDO REIS S. ISABEL - 865 DALTRIO ALVES PEREIRA - 1285 EISEI TAKATSU - 1330 WILLIAM MARIO DEISLEY - 1510 HELIO TSUTOMU SAITO - 1526 JOSE RODRIGUES NETO - 1620 LUIZ DJALMA RODRIGUES - 1648 DOMINGOS SAVIO PE-

REGO - 1825 LUCIO NIERO - 1740 JOAO HENRIQUE SERRA
 AZUL - 1854 RONALDO TEIXEIRA NEVES - 1958 MOACIR RODRIGUES DE ARAUJO - 2058 HENRIQUE DE SOUZA CURIA - 2154 LUIZ NELSON S GONCALVES - 2249 MARCO ANTONIO GONCALVES - 2284 SERGIO ANTONIO DE CARVALHO - 2437 OSMAR ANTONIO MAZZETTO - 2495 LUIZ TADEU DE CARVALHO PINTO - 2712 JOAO OSCAR FAJLEN - 2721 CEZAR AUGUSTO SIZANOSKI - 2727 HELIO DA SILVA ARAUJO - 2780 PERICLES PIRES GUIMARAES - 2804 SEBASTIAO LOPES DE SOUSA - 2815 MANOEL FRANCISCO C P ANDRADE - 2843 JOSE ROBERTO FEITOSA - 2920 MARCO ANTONIO M GUTIERREZ - 2973 JOSE MARCO GODOT SOUZA - 3222 ADRIANO J OLIVEIRA VILHENA - 3360 JOSE GETULIO MARTINS SEGALLA - 3425 FRANCISCO JOSE PAMPLONA - 3444 JOAQUIM DE DEUS FILHO - 3455 SILVIO TUCCI JUNIOR - 3478 ROBERTO VALEIRO - 3478 WALTER JOSE MALUF - 3507 FABIO ROSA DOS SANTOS - 3519 NELSON HERMANN FERRARI - 3520 MAURICIO FRANCA DOS SANTOS - 3522 RAIMUNDO SILVA NUNES - 3528 ADELAR LINO RIBEIRO - 3537 GILBERTO MENEZATTI - 3580 NIVALDO GABRIEL HERDT - 3642 MARCOS JOSE QUEIROZ GARCIA - 3783 JOAO FERNANDES M HIPPERT - 3788 MARCELO EINHORN - 3862 ALEJANDRO LOPEZ MARTINEZ - 3900 WELSON CRACEL REGO MONTEIRO - 3922 CARLOS CHILON GONCALVES JR - 4119 SATURNINO BATISTA PEREIRA - 4132 EDES F DOS SANTOS CUNHA - 4138 FRANCISCO SOARES DOS SANTOS - 4143 JANAS MARINO M VEIGA - 4152 LUIZ LUIZ LAMARCA - 4161 PATRICIO DUTRA MONTEIRO - 4192 MARCOS ANTONIO B CAVALCANTI - 4212 ANTONIO CESAR G DE BRITO - 4213 ANTONIO LOBO DE SOUZA - 4220 CELSO MANTADA ARAKAKI - 4240 LUIS GUSTAVO CASTELLAR PETRI - 4283 ALEXANDRE DEMER SIGRIST - 4315 GIDEONI EKKOTI HIROSE - 4328 JORGE LUIS GUEDES - 4338 LUIZ WALTER FORTES - 4337 MARCELO DE A PERINAMBUO FILH - 4428 WILSON LOPES VIEITES - 4432 ANDRE CAMINHA NETO - 4448 FRANCISCO QUARANTA NETO 03/89 - 4488 JOSE SAMPAIO DE LIMA - 4490 LUIZ GLAUDIVAN S DE ARAUJO - 4498 ROBERTO FERNANDES RODRIGUES - 4550 MIGUEL BARBOSA ARY - 4571 LUIZ ALBERTO BIAZZETTO - 4578 GUSTAVO PEREIRA PINTO - 4625 VALMOR ARENHART - 4638 EDSON WANDER XAVIER DA ROCHA - 4654 MARCIUS VESSALU TRAPLE - 4658 MARIA JUDITH BERTO FRANCISCO - 4684 SERGIO TREVISO BITTENCOURT - 4707 ANDRE LUIZ DOMINGUES - 4729 VALTER FERREIRA GUEDES - 4730 WANUZZI FINAMORE - 4829 DOMENICO CAMERINI - 4841 RENATO FUFFIERI FILHO - 4857 HOLIEN ALVES AZEVEDO - 4878 PEDRO FLIPE MARTINS LOPES - 4882 WALTER GOMIDE JUNIOR - 4885 EDINA APARECIDA SAVI MONDO - 4907 BELIZARIO AUGUSTO S DE SOUZA - 4908 EDUARDO ANGELOSI PREDEBON - 4912 GIOVANI ANDRE RODRIGUES - 4915 JOEL SANCHES - 4918 OSMAR BRAUN SOBRINHO - 4919 PAULO SERGIO LEITE RIBEIRO - 5430 ADOLFO JOSE M DE OLIVEIRA - 5281 AGENOR LOPES GUIMARAES - 3694 ALCIO MANOEL S FIGUEIREDO - 5287 ALESSANDRO TARCISIO - 3285 AMERICO PEREIRA GUEDES - 5415 ANDRE BELSARIO BORTEN - 5368 ANDRE DANTE CHOLIN ZAMITI - 5418 ANDRE LUIZ MEDEIROS JUNG - 2807 ANTONIO CESAR CONSULI - 5488 ANTONIO CHESMAN A RIBEIRO - 5485 ANTONIO DE PAQUA E ARAUJO - 3351 ANTONIO VAGNER CALDERARO - 4987 ARNALDO JOSE L B DE MOURA - 3480 ARTUR DE AGUIAR MACHADO - 5369 CARLOS ADALBERTO CAMARGO - 3502 CARLOS ALBERTO HEIT KERBER - 2178 CARLOS ALBERTO SOUZA CARDOSO - 5264 CARLOS DOUDEK MAGALHAES - 5437 CRISTIANO RIBEIRO SAMPAIO - 5361 DAVI BOTELHO DE VASCONCELOS - 4471 DEODILDES CRESPIUM CORREA F - 5362 DINIZ FELIX DOS SANTOS - 5040 DIRCEU FERRAZ MARQUES - 2758 DURVALINO GIACOMINI - 5483 EDER EDSON NASCIMENTO - 5418 EDSON TAKEYAMA MIYAHARA - 1875 ELI ROBERTO P CARBONARO - 5042 ELINA ELIAS DE MACEDO - 5494 EMANUEL FRANA DE MEDEIROS - 5439 EVANDRO JOSELITO CARRENHO - 5382 FABIO DOUDEK MAGALHAES - 5383 FABIO LEAL RAYMUNDO - 3270 FERNANDO PEREIRA RIBEIRO - 5047 FLAVIO ROBERTO PANTONI - 4742 FRANCISCO CARLOS M RIBAS - 5308 FRANCISCO JAVIER M MARTINEZ - 1580 FRANCISCO MARCOS FREIRE - 5489 GENOI FARIA - 5270 GEORGES VITTORATO - 5007 GERALDO J R ALCKMIN FILHO - 5364 GLAUCIA B DE A GUERRA - 5366 GUSTAVO PALMQUIST MONLOR - 5418 HELINEY TAVARES IZQUIERDO - 5487 ITAMAR BRONIZO PAIGNAZ - 5314 JANIO RUI SOARES GANDRA - 4323 JAULINO G DA SILVA NEVES - 5498 JOAO CARLOS CATALAO FILHO - 5474 JOAO GILBERTO PARRAS BENITEZ - 4837 JORGE ALBERTO SOKPO - 5368 JORGE ANTONIO DE OLIVEIRA - 5210 JORGE LUIS DE SALES FARIAS - 2057 JORGE LUIZ DE M TOURINHO - 3384 JOSE FERNANDES S SCHONENBERG - 5386 JOSE MENDES DE CARVALHO - 5478 JOSE POCAI JUNIOR - 5408 JOSE REIS ROSARIO - 5444 JOSE ROBERTO FIGUEIREDO - 1352 JOVANY LUIS A DE MEDEIROS - 5501 LUCAS A FREIRE PORFIO - 5421 LUCIANO WANDERLEY RESENDE - 1508 LUIS CESAR CHEHAB LASMAR - 3645 LUIZ ANTONIO ANTUNES MACHADO - 5422 LUIZ GONZAGA DA COSTA - 4406 LUIZ GONZAGA MARQUES - 5060 LUIZ NOGUEIRA DE ALMEIDA - 4883 MARCELO BELMONTE RODRIGUES - 5154 MARCELO FLAVIO J S CEZARIO - 2872 MARCO ANTONIO C PEREIRA - 4406 MARCOS AURELIO P CATALAO - 5372 MARIO ALBERTO NOGUEIRA - 4845 MARIO FEHR YEMAL - 1729 MARIO RENATO IMAKURA - 5481 MAURICIO HERMOSO - 5388 MAURO ARGANTE CAGLIARI - 4888 MURILO MESQUITA DE ALMEIDA - 4851 NELSON LIMA DA SILVA - 5068 NILTON CARLOS DE ARAUJO - 5278 NILTON FERNANDES - 5389 OSORIO GONCALVES DA SILVA - 4988 PATRICIA CESSILA DE CAMPOS - 3111 PATRICIA RENATE ANSELIN - 5391 PAULO ROBERTO CRUZ TEIXEIRA - 2988 RICARDO AFFONSO JUNQUEIRA JR - 1612 R CARDO MIGUEL TAMURA - 5412 ROGERIO ZANON DA SILVA - 5373 SANDRO RODRIGUES CASAGRANDE - 4758 SERGIO AUGUSTO EVANGELISTA - 2823 SERGIO LOPES - 4855 SERGIO REIS COELHO - 5505 SIDNEY BERNARDO PAUL - 5484 SIDNEY ESTAGUJO R RABELO - 5485 SILVIO ROMERO S A BARROS - 1784 UZI VIEIRA MACHADO - 4928 VALDECI GOMES DOS SANTOS - 4990 VALTERCIDES BATISTA F SILVA - 4082 VALTESS GOMES ALCOFORDO - 5398 VICTOR ANTONIO LOPES - 5461 WALDEMAR VIOLANTE STRUQUER.

e) Associados falecidos: 0001 JOSE RONDON DA COSTA VANDRI - 0016 TAYA EFREMOFF.

COMISSÃO DE ÉTICA - COMISSÃO DE RECURSOS - O acionamento das referidas comissões deve ser feito com o diretor Flávio Gasparino Filho (Rua Pedro, 336 - 02370 - São Paulo - SP), com estrita observância dos Regulamentos estabelecidos (XEB-37 e XEB-38).

BRINDES - Objetivando incentivar o comparecimento de nossos associados a nossas Assembleias, estaremos sorteando, nas mesmas, brin-

des (qualquer material enxadrístico - novo ou usado) doados para esta finalidade.

Aqueles que quiserem colaborar com nossa promoção doando algum material (livros, revistas, jogos, etc.), deverão enviá-lo a nosso secretário NELSON LOPES DA SILVA (Rua Caniú do Val, 253 AP-06 - São Paulo - SP - 01224).

Agradecemos, desde já, a todos os que puderam colaborar com esta promoção.

INFORME DA TESOURARIA

Atenção - Novo Tesoureiro

Tesoureiro: **Nelson Bertolucci** (Caixa Postal 73 - 11740 - Itanhaém - SP)

VALOR DA ANUIDADE = 120 TARIFAS POSTAIS SIMPLES

COLABORE COM A TESOURARIA

Veja na etiqueta de endereçamento da revista o mês de vencimento de sua anuidade. Colabore com a Tesouraria, enviando seu cheque (nominal ao CXEB), no início do mês em que ocorrerá o vencimento, ao tesoureiro acima.
Favor não remeter vale postal.

PLANILHAS - A Secretaria do Clube está fornecendo *súmula* aos interessados, ao preço de 15 TPS o lote de 30 UNIDADES.

Pedidos para Nelson Lopes da Silva
Rua Canuto do Val, 253 - aptº 8 - 01224 - São Paulo SP, mediante o envio de cheque nominal ou selos postais de tarifa simples.

Cartões Postais do CXEB

Já temos novamente em estoque os cartões postais do CXEB, aprovados pelos Correios, bastante usados em competições internacionais. São vendidos em lotes de 100 unidades, por 40 TPS, já incluídas as despesas de remessa. Pedidos para José Gilberto Meireles (Praça Padre Luiz Balme, 140 - 12120 Tremembé SP).

INFORME DA DIRETORIA DE TORNEIOS INTERNACIONAIS

Diretor: Ubirajara O. Barroso - Caixa Postal 317 - CEP 40001 - Salvador - BA

XIII ZONAL LATINO-AMERICANO

Encontram-se abertas as inscrições para o mais importante torneio postal do continente. Trata-se de um torneio aberto à todas as categorias. Para se ter uma idéia, basta dizer que o vencedor da fase final adquire o direito de participar das 3/4 de finais do Campeonato Mundial, da ICCF, e o vice vai direto às semifinais.

Só há duas outras maneiras do associado chegar à semifinal do Campeonato Mundial: sendo campeão brasileiro, ou através dos World Torneys(WT) da ICCF (vencendo uma vez um M-15, ou duas vezes um M-7).

TAXA DE INSCRIÇÃO: 8 dólares. (Os interessados em se inscrever devem nos solicitar detalhes sobre o pagamento da taxa).

MATCHES

Ao solicitarem inscrição nas equipes que nos

representaram os interessados deverão indicar o país ou área de sua preferência. Por exemplo: Inglaterra, Europa, América Central, etc. Quando tivermos candidatos suficientes para compor equipes completas, vamos propor matches a entidades postais de outros países onde haja reconhecida facilidade de trânsito das correspondências.

TAXA DE INSCRIÇÃO: 2 dólares, pagáveis somente quando da chamada para composição de nossa representação.

TORNEIOS DE CLASSIFICAÇÃO DA ICCF E DA CADAP

As inscrições para os Torneios de Classificação da ICCF (Taxa de US\$ 8,00) e da CADAP (Taxa de US\$ 7,00) deve ser feita **UNICAMENTE** com este diretor: Ubirajara de Oliveira Barroso (Caixa Postal 317 - Salvador - BA - 40001).

V TAÇA PAUL KERES

Trata-se de um concurso que visa a premiar as melhores partidas por correspondência, jogadas oficialmente por associados do CXEB, considerando-se os aspectos correção técnica e beleza.

REGULAMENTO:

- 1) Cada associado poderá inscrever uma ou mais partidas, mediante solicitação escrita, acompanhada de:
 - a) Cópia correta da partida, (sem emendas, rasuras ou entrelinhas), com ou sem comentários.
 - b) Citações obrigatórias: nomes dos jogadores, torneio, fase, grupo, datas de início e término das partidas, e abertura/defesa.
 - c) Taxa de inscrição de **10 TPS por partida inscrita** em cheque nominal ao diretor abaixo.
- 2) Só poderão concorrer partidas concluídas após 30/05/87, fim das inscrições da V-TPK.
- 3) Serão aceitas as inscrições postadas até 31/07/92.
- 4) O vencedor receberá uma linda taça alusiva à conquista, e haverá menções honrosas aos **nove** seguintes classificados.
- 5) Oportunamente, em função do volume das inscrições, serão estabelecidos e divulgados os critérios de seleção e julgamento.

Obs.: Como as partidas só serão examinadas após o final das inscrições eventuais falhas acarretarão a devolução da inscrição, sem possibilidade de correções.

Inscrições com o Diretor: Milton Gonçalves Sanchez (Rua Pedroso Alvarenga, 313 aptº 103 - São Paulo - SP - 04531)

CAMPEONATO BRASILEIRO INDIVIDUAL

VII CBI - FINAL

Início: 01/10/90

Término: em aberto

Diretor: Ricieri Franzon

Av. Venâncio Aires, 863 Ap-102

90040 - Porto Alegre - RS

Sormani 05 Portilho - Schuster 05 Sormani - Sormani 05 Brião - Iwakura 1 Schuster - Iwakura 1 Alvim - Iwakura 1 Maia - Iwakura 1 Marne - Pinto 1 Breitenbach - Breitenbach 05 Sormani - Gyuricza 0 Breitenbach - Alvim 1 Breitenbach - Breitenbach 1 Marne - Marco Polo 1 Breitenbach - Teixeira 1 Sormani - Teixeira 05 Richieri - Teixeira 05 Gyuricza - Portilho 1 Teixeira - Gladstone 1 Teixeira - Pinto 1 Teixeira - Schuster 1 Marco Polo - Marco Polo 1 Marne - Barata 05 Marco Polo - Marne 05 Maia - Gladstone 05 Maia - Alvarenga 1 Pinto - Alvarenga 1 Schuster - Schuster 1 Marne - Alvim 1 Marne - Brião 1 Marne - Gyuricza 0 Alvarenga - Sormani 1 Pinto - Sormani 1 Richieri - Sormani 1 Gyuricza - Alvarenga 1 Sormani - Maia 1 Brião - Maia 1 Breitenbach - Iwakura 1 Breitenbach - Iwakura 1 Richieri

VIII CBI - FASE SEMIFINAL

Início: 01/09/90

Término: 01/03/92

Os dois primeiros colocados de cada grupo estarão, automaticamente, classificados para a próxima fase.

Diretor: Sérgio Gonçalves Barbosa

Caixa Postal 62594

22257 - Rio de Janeiro - RJ

Grupo 01 - Teixeira 1 Falleiros - Dirceu = Koatz - Falleiros 0 Berto - Mário 1 Dirceu - Dirceu = Carbonaro - Dirceu = Falleiros - Koatz 0 Berto - Galvão = Dirceu - Valdir 0 Berto - Carbonaro 0 Mário (retificação) - Carbonaro 0 Berto (art.23).

Grupo 02 - Piras 1 Pavan - Ornélio 1 Piras - Hernando 0 Piras.

Grupo 03 - Tavares 1 Aiello - Francisco 1 César - Simões 1 Francisco - Quixadá 1 Aiello.

Grupo 04 - Cleber 1 Lee - Jacques 0 Qui-

xadá - Breitenbach 1 Lee - Breitenbach 0 Ornélio - Darley = Ornélio - Douglas 1 Ornélio - Grilo 0 Cleber - Cleber 1 Ornélio - Lee 1 Grilo - Grilo 0 Breitenbach.

Grupo 05 - Homero 0 Nêvio - Homero = Hirsch - Machado 1 Josino - Florêncio 0 Cirello - Nêvio 1 Roberto - Cirello = Machado - Giffoni 0 Alvarenga - Roberto 0 Fenner.

Grupo 07 - Guimarães 0 Nêvio - Gyuricza 0 Nêvio - Nêvio 1 Pavan - Carvalho 0 Marne - João Carlos 1 Pavan - Nicolau 1 Falleiros - Nicolau 0 Giacometti - Pavan 0 Giacometti - Gyuricza 0 Cipolli - Andrade 0 Nicolau (retificação).

IX CBI - PRELIMINAR

Grupos 01 a 09

Diretor: Lauro Maurino de P. Mendes

Travessa da Paz, 18 fundos

20251 - Rio de Janeiro - RJ

Grupo 01 - Bruno 1 Pádua - Pádua = Fausto - Bruno 1 Roberto - F.Costa = Bruno - Bruno = Guimarães - Bruno 1 Wilson - Guimarães 0x0 Pádua - Pádua 0x0 Wilson - Encerrado - Classificados: Renato Santos e Ivan Falleiros

Grupo 02 - Pinheiro 0 Falleiros - Nicolau = Pinheiro - Pinheiro 1 Wanderley - Ramiro 1 Torben

Grupo 03 - Torben 1 Elias - Almeida = Noronha - Almeida 1 Eunen - Nicolau = Almeida - Eunen = Schwab - Elias 0 Schwab - Elias 0x0 Cássio - Correção: Consolino 1 Tibor

Grupo 04 - Renato 0 André - Renato = Eurico - Renato 1 Ferreira - Dácio 1 Renato - Aldimir = Ferreira - Aldimir = Eurico - Eurico 1 André - Ferreira = André - Bolívar = Ferreira - Bolívar = Resende - Eurico 1 Murilo - Eurico 1 Dácio - Ferreira = Dácio - Villares 1 Ferreira - Dácio = Villares - Consolino 0x0 Bolívar - Aldimir 0x0 André

Grupo 06 - Edmundo = Alfredo - Batista = F.Costa - Batista 0 Cleber - Batista 0x0 Edmundo - Caralp 0x0 Batista - Correção: Veloso = Caralp

Grupo 07 - Paul = Fábio - Ivan 0 Fábio - Guimarães = Fábio - Fábio = Esteves

Grupo 09 - Gutemberg = Almeida - Gutemberg = Avila - Gomes 0x0 Pádua - Gomes 0x0 Almeida - P.Costa 0x0 Kahala - Gomes 0x0 Kahala

IX CBI - PRELIMINAR

GRUPOS 10 a 17

Diretor: João Carlos da Costa
Rua Jacob Miguel Sabbag, 06
37800 - Guaxupé - MG.

Grupo 10 - Stabili 0 Rangel - Alair 1 I. Silva - Douglas 0,5 Alair - Douglas 1 J. Rosa - Encerrado: 1º Ornêlio de Souza e Antônio Carlos R. Cipolli 11,0; 3º Paulo Maynard Rangel 10,0; 4º Márcio Barbosa de Oliveira 8,0; 5º José Antônio Rosa e Douglas Ailton Ferreira Amorim 6,5; 7º Antônio Penteadó Serra 5,5; 8º Ivan Marques da Silva 5,0; 9º Gilberto Gomes Stabili 4,5; 10º Mário Renato Iwakura e Alair Franco Martins 3,5; 12º Joseph Gibrael Kahala 3,0; 13º José Roberto de Oliveira 0,0 pts

Grupo 11 - Douglas 1 Alcindo - Marczykoski 1 Homsi - Encerrado: 1º Lauro Roberto Barbero Borges 10,0; 2º Marcello de Albuquerque Urquiza 9,0; 3º Lauro Maurino de Paula Mendes Sobrinho 8,0; 4º Ruy Castro Monteiro da Silva 7,5; 5º Georges Homsi 6,5; 6º Romualdo Luiz Portella de Oliveira e Douglas Ailton Ferreira Amorim 6,0; 8º Antônio Felix de Santana Jr, Paulo Roberto Tor mann Marczykoski e Alcindo Luz Bastos da Silva Filho 4,0; 11º Marco André Gomes de Souza 1,0; 12º Fernando César Garrido de Paula 0,0 pts; **Inscrição Cancelada: Alcio Manoel de Souza Figueiredo.**

Grupo 12 - Gomes 0 J. Vieira - Gomes 0 J. Gonçalves - Gazola 0 Gomes - J. Vieira 1 Douglas - Jarbas 0 J. Gonçalves - J. Gonçalves 0,5 Aranega - J. Gonçalves 1 Gazola - Aranega 1 Douglas - Aranega 0,5 Gazola - Encerrado: 1º Jorge Pereira Gonçalves Filho 9,5; 2º Antônio Augusto

Lino de Souza 8,0; 3º Francisco Aranha de Jesus 7,5; 4º Jarbas de Carvalho Mello, José Renato Braga dos Santos Vieira e João Xavier Jr 6,5; 7º Fausto Monteiro de Mesquita Jr e Gílson Gonçalves 5,0; 9º Júlio Lúcio Gazola 4,5; 10º Douglas Ailton Ferreira Amorim 4,0; 11º Marcos Antônio Natal Gomes 3,0; 12º Ademir Heleno Pascheto 0,0 pts.

Grupo 14 - Rain 1 I. Camargo - Schlavon 0 Navarro - Encerrado: 1º Ivan Camargo e Oliveira 10,0; 2º Ricardo Ernesto Rain 9,5 (SB=43,00); 3º Marcos Koatz 9,5 (SB=42,00); 4º Marcos Salles Navarro 7,5; 5º Sérgio Schiavon Massa 7,0; 6º Sérgio Osvaldo Aravena Garrido 6,5; 7º Ivan Marques da Silva 6,0; 8º José dos Santos Brasil Leite 4,0; 9º Antônio Silva Ruiz 3,0; 10º Ronaldo Teixeira Neves 2,0; 11º Marco André Gomes de Souza e Ademir Heleno Pascheto 0,0 pts.

Grupo 16 - Bolívar 0 Guimarães - Bracco 0 Elias - Encerrado: 1º Bolívar Ribeiro Gonzalez 7,5; 2º Elias Cardoso Muniz 7,0; 3º Warner Bruce Kover 6,5; 4º Paulo Caetano Bracco 6,0; 5º José Renato Braga dos Santos Vieira 5,5; 6º Paulo Gonçalves Guimarães 5,0; 7º Ricardo Antônio Cataldi 3,5; 8º Valdir Oliveira da Silva 3,0; 9º Sidney Florêncio da Costa 1,0; 10º Sérgio Levy 0,0 pts. **Inscrições Canceladas: Bruno Vonmibaldo Pelter e Joaquim de Deus Filho.**

Grupo 17 - Sabback 0 Jairo - Valdir 1 Sabback - Encerrado: 1º Carlos Ramos Villares 10,0; 2º Marcos Koatz 8,5; 3º Osvaldo Martins de Queiroz Filho 7,5; 4º Jairo Paes de Lira 6,5; 5º João Bosco van Eunem e Valdir Oliveira da Silva 5,5; 7º Edmilson Araújo e Araújo e Aristides Francisco de Oliveira 5,0; 9º Fábio dos Anjos 4,5; 10º Antônio Augusto Lino de Souza 4,0; 11º Roberto Agostinho Sabback Vianna 3,0; 12º Torben Erick Carlsen 1,0 pts.

TAÇA BRASIL

VI TB - FINAL

Início: 05/11/90

Término: 05/05/92

Diretor: Dogeival Ferreira Holanda
Caixa Postal 307
79600 - Três Lagoas - MS

Sérgio Lopes eliminado (Art. 26) - Machado 0

Névio - Becker = Machado - Machado 0 Sormani - Machado = Simões - Moreira = Florêncio - Simões 1 Moreira - Névio 1 Pavan - Becker 0 Névio - Moreira = Machado - Pavan 0 Galvão - Galvão 0 Amorim - Galvão = Lee - Damim 1 Lee - Machado = Hemar - Moreira 0 Tavares - Amorim 0,5 Moreira - Moreira 0 Becker - Tavares 1 Machado - Pavan 0 Machado - Tavares 0,5 Simões - Florêncio 0,5 Machado - Becker 0,5 Tavares - Pavan 0 Tavares - Tavares 1 Névio.

VII TB - SEMIFINAL

Memorial Alberto Witte

Diretor: Pedro Luiz O. Costa Neto
R. Alves Guimarães, 408 Ap-104
05410 - São Paulo - SP

Grupo 01 - Elias 0 Falleiros - Carbonaro 0 Josino - Josino 1 Luiz Carlos - Josino 1 Elias - Josino 0 Simões - Simões 1 Carbonaro - Luiz Carlos 0 Simões - Elias 0 Simões - (art. 21) - Carbonaro 0,5 Elias - Josino 0 Wonsowski - Carbonaro 0 Wonsowski - Luiz Carlos 0 Wonsowski - Elias 0,5 Wonsowski - Luiz Carlos 1 Rufino.

Grupo 03 - Hube 0 Josino - Hirsch 0 Josino

Grupo 04 - Freitas 1 Piccoli.

Grupo 05 - Serafini 0,5 Tadeu - Lopes 0 Serafini - Costa 1 Serafini.

Grupo 08 - Chrestani 1 Sabbag.

Grupo 09 - Freitas 0 Pinto - Lima 1 Scaglia - Lima 1 Ferreira - Nascimento 0,5 Levy - Scaglia 0 Freitas - Aldimir 0 Freitas.

GRUPOS 01 a 09

Grupo 01 - Giannini 1 Carbonaro - Classificado: Haroldo Wonsowski

Grupo 02 - Abreu 0 Lira - (art. 33) - Abreu 0 Quixadá

Grupo 03 - Silveira 0,5 Hube - Silveira 1 Hirsch - Encerrado: 1º César R. Silva Reis 9,0; 2º Cleber M. Holanda 8,5 (SB 41,75); 3º Adolpho Quixadá Neto 8,5 (SB 37,75); 4º Josino F.M. Resende 8,5 (SB 36,25); 5º Alejandro Hube 6,0; 6º Francisco Aranega de Jesus 5,5; 7º Celso Figueiredo, Antônio Bessil e Carlos R. Silveira 5,0; 10º Nélsion Hirsch 4,0; 11º Denis M. Leite e Alcio Figueiredo 0,0 pts.

Grupo 05 - Franzon 0,5 Mazzarolo - Amauri 0 Franzon - Hirsch 0 Franzon - Amauri 0,5 Emanuel - Artêmio 1 Franzon - Artêmio 1 Pinto Neto - Classificados: Ornéllo de Souza e Paulo César M. Machado.

Grupo 06 - Mazzarolo 0,5 Altair - Serafini 1 Mazzarolo - Altair 1 Lopes - Tadeu 1 Lopes (art. 21) - Tadeu 1 Borges - Classificados: Edson Tadeu O. Costa e Fernando M. Costa.

Grupo 07 - S. Florêncio 1 Garrido - Encerrado: 1º Alberto Costa M. Pinto 8,0; 2º Jorge H. M. Backes 7,0; 3º Francisco Aranega de Jesus 6,0; 4º Paulo Florêncio da Silva 5,0; 5º Ricardo A. Cataldi, Sérgio O. A. Garrido e Sidney Florêncio

da Costa 3,0; 8º Paulo Afonso S. Amaral e César Soares Filho 0,0 pts.

Grupo 08 - Scaglia 0,5 Anjos - Nicolau 0 Cordani - Serafini 0,5 Chrestani - Scaglia 0 Chrestani - Classificado: Gilson Luiz Chrestani

Grupo 09 - Pinto 0,5 Nascimento - Encerrado: 1º Alberto Costa M. Pinto 9,5; 2º Ivan Coelho Nascimento 9,0; 3º Francisco Assis de Freitas 8,0; 4º Aldimir A. Guilhém 6,0; 5º Antônio Mario B. Lima e Paulo A. Ferreira 5,5; 7º Ramiro C. Almeida 5,0; 8º João F. Scaglia 3,0; 9º Paulo F. S. Moreira 2,5; 10º Getúlio Marques 1,0; 11º Sérgio Levy 0,0 pts.

IX/X TB - PRELIMINAR

Início: 15/09/91

Término: 15/03/93

Os dois primeiros colocados de cada grupo estarão, automaticamente, classificados para a Semifinal.

GRUPOS 1 a 10

Diretor: Marco Antonio N. Santos
Caixa Postal 21226
20110 - Rio de Janeiro - RJ

Sem ocorrências no período.

GRUPOS 11 a 20

Diretor: Synval Santos Oliveira
R. Ivolândia, 5 AP-202
21051 - Rio de Janeiro - RJ

Grupo 11 - Natanael Martins Neves inscrição cancelada e Eduardo Dotorivo Souza abandonou.

Grupo 12 - Ivo Antonio de Castro abandonou e Euclides Antonio N. Oliveira inscrição cancelada.

Grupo 13 - Alton Antonio Gialera abandonou.

Grupo 15 - José Geraldo Belato inscrição cancelada - A. Fernando 1 Rul.

Grupo 17 - João Batista Donizete Souza inscrição cancelada e Maurício Santarosa F. Silva abandonou - Enio 0 Hirsch.

Grupo 18 - Hirsch 1 Moreira Lô - Hirsch 1 Nevares.

GRUPOS 21 a 31

Diretor: Jorge André Pregun
R. Genaro M. do Nascimento, 08
07180 - Guarulhos - SP

Grupo 23 - Francisco Abreu inscrição cancelada

lada (Art.23) - Antonio Ricardo V. Schmitt abandonou - Saulo 1 Gonçalves.

Grupo 25 - Luis Haromar de Souza inscrição cancelada - Ailton Antonio Galera abandonou.

Grupo 26 - Geraldo dos Reis Domingues inscrição cancelada (Art.23) - Paulo Nelson F. Neves e Eitan Melleras abandonaram.

Grupo 27 - Leonardo Tristão inscrição cancelada (Art.23).

Grupo 28 - Paulo Nelson F. Neves e Antonio J. Dominghetti abandonaram.

Grupo 29 - Sebastião Jair Lattanzi abandonou.

Grupo 30 - Mauro de Lima Gomes abandonou - Abreu 0 Sampaio (Art.23) - Leme 1 Abreu (Art.23) - Abreu 0 Kenji (Art.23).

Grupo 31 - Valdir Maas Bonow abandonou.

GRUPOS 32 a 42

Diretor: Richard Mitsuo Fuzishawa
R. Celso Vilhena Vieira, 164
12223 - São José dos Campos - SP

Grupo 32 - José Pocai Júnior abandona - Rubens 1 Eitan - Eitan 0 Hektor.

Grupo 33 - Carlos José de Abreu Reis eliminado (Art.23) - Faversani 1 Eurivaldo - Guerra 1 Eurivaldo.

Grupo 34 - Fausto 0 Arthur.

Grupo 35 - Oscar 1 Hedery - Futida 1 Willey.

Grupo 37 - Arlindo Ferreira da Conceição abandona.

Grupo 38 - Mário Antônio Branco Ghizi e Geraldo Magela Cruz abandonam - Celso 1 Braga.

Grupo 39 - Nadir Choueri eliminado (Art.23) - Bolívar 1 Zamana.

Grupo 40 - Alberto Tieme inscrição cancelada.

Grupo 41 - Sívio Paz abandona - Moacyr 1 Ubirajara.

Grupo 42 - Eduardo Costa Berdel eliminado (Art.23) - José Pocai Júnior abandona.

GRUPOS 43 a 53

Diretor: Flávio Gasparino Filho
R. Pedro, 336
02370 - São Paulo - SP

Grupo 43 - Pedro A.A.Lobo inscrição cancelada - Antônio Cavalheiro abandona.

Grupo 45 - Gilsomar S.Barbalho e Eduardo

Arbex L.Pinto eliminados (Art.23).

Grupo 46 - Carlieto P.S.Jr. eliminado (Art.23).

Grupo 47 - Marcelo G.Moura e Cordovil M.W.Ramos inscrições canceladas - Eli R.P.Caronaro abandona.

Grupo 48 - Cornélio R.Mata e Edvaldo M.A. Filho inscrições canceladas - Sérgio L.Cequinel Filho e Alessandro Gil C.Jochen eliminados (Art.23).

Grupo 49 - Jorge L.G.Koloteco inscrição cancelada.

Grupo 51 - Jolilson V.Gouveia inscrição cancelada - Sérgio Cassaroto abandona.

Grupo 52 - Eduardo Arbex L.Pinto inscrição cancelada.

Grupo 53 - Wilson B.Linhares inscrição cancelada - Alessandro Gil C.Jochen eliminado (Art.23).

GRUPOS 54 a 63

Diretor: Edilson A. Gomes de Freitas
Caixa Postal, 909
88500 - Lages - SC

GRUPOS 64 a 73

Diretor: Luiz Ângelo Marques Noronha
Caixa Postal, 2278
69061 - Manaus - AM

Grupo 64 - Aluísio José Lobo Maia abandonou.

Grupo 65 - Normando P.Vital Júnior eliminado (Art.26) - Araújo 1 Santiago.

Grupo 66 - Paulo André Sanches Valero substituído por Paulo Sérgio Moreno de Jesus - Inscrições canceladas: João Batista Valim e Francisco Carlos C. Soares - Lima 1 Nunes.

Grupo 67 - Marcos Antônio Januário eliminado (Art.26).

Grupo 68 - Inscrição cancelada: Márcio Noron C.Dornelles - Aécio de Gusmão Ladeira abandonou.

Grupo 70 - Inscrição cancelada: Paulo André Sanches Valero - Cordovil Maurity W.Ramos abandonou.

Grupo 71 - Eliminados (Art.26): José Vicente Ângelo da Rocha e Carla Damigo.

Grupo 72 - Inscrição cancelada: Luciano Pierre Moreira.

Grupo 73 - Leonardo Damigo abandonou - Caralp 1 Morau.

GRUPOS 74 a 83

Diretor: Cleber Moreira de Holanda
R. Antônio Canova, 339
08040 - São Paulo - SP

Grupo 76 - Deraldo de Freitas Leite abandonou.

Grupo 77 - Eduardo Henrique Mello Porto

abandonou.

Grupo 78 - Madureira O Antônio Viana.

Grupo 79 - Francisco Ricardo Montes eliminado.

Grupo 80 - Weyrich 1 Aloísio.

Grupo 82 - João Eduardo Grimaldi da Fonseca abandonou.

Grupo 83 - Edson de Souza abandonou.

CAMPEONATOS ESTADUAIS

III CEI - CE - FINAL

Início: 26/11/90 **Término:** 26/05/92

Diretor: Warner Bruce Kover
R. Jardim Botânico, 157 AP-202
22470 - Rio de Janeiro - RJ

Antonio 1 Alencar - Lúcio 0 Alencar - Valécio 1 Alencar - Alencar 1 Paulo.

III CEI - MG - FINAL

III CEI - MG - FINAL	Nº	1	2	3	4	5	6	7	8	9	10	Pts.	SB
André Luis de Oliveira Gama	1	X	0	1	1	1	1	1	1	1	1	8,0	
Mário Sérgio Souza Guimarães	2	1	X	1	0	=	=	1	1	1	1	7,0	26,5
Clevis da Silva Santos	3	0	0	X	1	1	1	1	1	1	1	7,0	23,0
João Carlos Pereira de Avila	4	0	0	1	X	=	1	1	1	1	1	6,5	
João de Deus Vielra	5	0	=	0	=	X	0	1	1	1	1	5,0	13,25
João Carlos da Costa	6	0	=	0	0	1	X	=	1	1	1	5,0	12,50
Paulo Nelson F Neves	7	0	0	0	0	0	=	X	1	=	1	3,0	
Dary Nascimento Amorim	8	0	0	0	0	0	0	0	X	1	1	2,0	
Guilherme Almeida de Andrade	9	0	0	0	0	0	0	=	0	X	=	1,0	
Luis Nelson Correa Capucci	10	0	0	0	0	0	0	0	0	=	X	0,5	

III CEI - PB - FINAL

Início: 20/11/90 **Término:** 20/05/92

Diretor: Warner Bruce Kover
R. Jardim Botânico, 157 AP-202
22470 - Rio de Janeiro - RJ

Neris 1 Lima - Amílcar 1 Dantas - Amílcar 1 Torres - Torres 0 Glaudivan - Valério 0 Glaudivan - Glaudivan 1 Amílcar - Neris 0 Everaldo.

III CEI - GO/DF - PRELIMINAR

Diretor: Affonso Sanches Júnior
Caixa Postal, 17
16600 - Pirajui - SP

Grupo 01 - Vítor 0 Willian - Willian 0 Leão - Leão = Ronaldo - Leão 1 Noronha - Vítor = Leão.

Grupo 02 - Ronaldo 1 Nilson.

Grupo 03 - Brito 1 Leão - Colln = Leão - Leão = Leandro - Wagner = Leão - Brito 0 Leandro.

Diretor: Vanildo João Kaupert
Av. Dr. Altino Arantes, 648 Ap-164
04042 - São Paulo - SP

III CEI - PE - PRELIMINAR

Início: 01/11/90 **Término:** 01/05/92

Diretor: Warner Bruce Kover
R. Jardim Botânico, 157 AP-202
22470 - Rio de Janeiro - RJ

Grupo 03 - Ribamar 1 Otávio
Grupo 04 - Walberto = Otávio - Gerson 0 Santana - Gerson 0 Bertrand - Icicleber 1 Gerson.

III CEI - PR - FINAL

Início: 01/09/88

Término: 30/09/91

Diretor: Luiz Henrique Sanches
Caixa Postal, 71
19001 - Pres. Prudente - SP

III CEI - PR - FINAL	Nº	1	2	3	4	5	6	7	8	9	10	11	12	Pts.	SB
Antonio Carlos Pavan	1	X	1	=	=	1	1	1	1	1	1	1	1	10,0	
Edmundo Zuchowski Filho	2	0	X	1	1	=	=	1	=	1	1	1	1	8,5	38,50
Osmar Serafini Jr	3	=	0	X	=	1	1	1	=	1	1	1	1	8,5	37,25
Carlos Maurício Sabbag	4	=	0	=	X	0	1	1	1	1	1	1	1	8,0	
Bruno Voribaldo Pelter	5	0	=	0	1	X	1	0	0	1	1	1	1	6,5	
Alexandre Pedro Choma	6	0	=	0	0	0	X	1	=	1	1	1	1	6,0	20,0
Ivo Iahn	7	0	0	0	0	1	0	X	1	1	1	1	1	6,0	19,0
Nelson Hirsch	8	0	=	=	0	1	=	0	X	0	1	1	1	5,5	
Elio Berdaky	9	0	0	0	0	0	0	0	1	X	1	1	1	4,0	
Marcos Antonio P Bueno	10	0	0	0	0	0	0	0	0	0	X	1	1	2,0	
Luiz Mascote	11	0	0	0	0	0	0	0	0	0	0	X	1	1,0	
Américo Pereira Guedes	12	0	0	0	0	0	0	0	0	0	0	0	X	0,0	

IV CEI - PR - PRELIMINAR

Término do Torneio: 15/03/92

Diretor: Luiz Henrique Sanches
Caixa Postal 471
19001 - Pres. Prudente - SP

Grupo 01 - Eloy = Fausto - Maronese = Menossi - Metry 0 Fausto - Menossi = Metry - Maronese 1 Eloy - Maronese 1 Metry - Menossi 1 Eloy - Verenhitch 1 Maronese - Metry 1 Verenhitch

Grupo 02 - Zuchowski 1 Rodrigues - Dotta 0 Zuchowski - Verenhitch 1 Dotta - Dotta 0 Beecher - Ivo Marini abandonou o torneio: todos ganham o ponto.

Grupo 03 - Aroldo 1 Eloy - Aliton = Aroldo - Eloy 0 Aliton - Nassar 1 Aliton - Zuchowski 1 Aroldo - Zuchowski 1 Rodrigues - Carlos Christ abandonou o torneio.

Grupo 04 - Menossi 1 Scaramella - Gols 0 Menossi - Gonzales 1 Gols - Gols 1 Scaramella -

Pelter 1 Gols - Gols 1 Fregatto - Fregatto 0 Pelter - Fregatto 0 Scaramella - Scaramella 0 Zuchowski - Zuchowski = Gols - Menossi 0 Pelter - Pelter 0 Gonzalez - Scaramella 0 Gonzalez - Gonzalez 1 Fregatto.

Grupo 05 - Santos 0 Aroldo - Pereira = Aroldo - Pelter = Aroldo - Aroldo 0 Fausto - Fausto 0 Pelter - Pereira = Choma - Correia 0 Pereira - Pereira 1 Santos - Pelter 0 Pereira - Fausto 0 Pereira - Ivo Marini abandonou o torneio.

Grupo 06 - Carap 0 Aroldo - Braun 0 Aroldo - Aroldo 0 Braga - Gossner 1 Pádua - Braun 0 Gossner - Dotta 0 Gossner - Carap 0 Gonzalez.

Grupo 07 - Menossi = Jensen - Menossi 1 Cardoso - Pádua 0 Menossi - Jensen 1 Loris (art.21) - Anjos 1 Cardoso - Ivo Marini abandonou o torneio.

Grupo 08 - Gols 0 Rodrigues - Pereira 1 Rodrigues - Silva 1 Augusto - Gols 0 Silva - Godoy 0 Pereira - Pereira = Gols - Gols 1 Godoy - Pádua 1 Gols - Silva 1 Godoy - Godoy 1 Eloy - Eloy 0 Gols - Eloy 0 Pereira - Rodrigues 0 Silva - Osmar Rodrigues abandonou o torneio.

I CEI - RN - FINAL

Início: 15/09/90

Término: 15/03/92

Diretor: Blenor de Oliveira Neves
Caixa Postal, 472
95001 - Caxias do Sul - RS

Câmara 0 Fernandes - Fernandes 1 Leite - Wilhelm 0 Fernandes - Wilhelm 0 Leite - Araújo 1 Câmara - Encerrado. Campeão: Wilson Roberto de M.Pereira, Vice: Milton da Cunha Fernandes Parabéns!!

ICEI - RN - FINAL

	Nº	1	2	3	4	5	6	7	8	9	10	Pts.	SB
Wilson Roberto M Pereira	1	X	=	1	1	1	1	1	1	1	1	8,5	
Milton da Cunha Fernandes	2	=	X	=	1	1	1	1	1	1	1	8,0	
Antonio José de Araújo	3	0	=	X	1	1	0	1	1	1	1	6,5	
José de Arruda Câmara	4	0	0	0	X	1	0	1	1	1	1	5,0	13,0
José Santos Brasil Leite	5	0	0	0	0	X	1	1	1	1	1	5,0	12,0
Artur Wilhelm	6	0	0	1	1	0	X	0	1	1	1	4,0	13,0
Ulke Enico Monteiro	7	0	0	0	0	0	1	X	1	1	1	4,0	8,0
Juarez Rodrigues Belém Jr	8	0	0	0	0	0	1	0	X	=	1	2,5	
Artur Brito Neto	9	0	0	0	0	0	0	0	=	X	1	1,5	
Flávio Leite Rodrigues	10	0	0	0	0	0	0	0	0	X	0,0		

IV CEI - SC - PRELIMINAR

Início: 15/09/90

Término: 15/03/92

Diretor: BIANOR DE OLIVEIRA NEVES

Caixa Postal 472

95001 - Caxias do Sul - RS

Grupo 01 - Lédio 1 Anjos.

Grupo 02 - Boeck 1 Queiróz - Boeck = Anjos

- Roland 1 Anjos - Anjos 1 Castro.

Grupo 03 - Brito 0 Gerd.

Grupo 04 - Castro = Gerd.

Grupo 01 - Angelo Sotero de Lima abandonou - Lédio = Plitz - retificação: Anjos = Claudio.

Grupo 02 - Castro 0 Roland - Celso 0 Roland - Melo 0 Roland - Roland 1 Queiróz - Celso = Boeck.

Grupo 04 - Gerd 1 Henkes - Oscar 1 Henkes.

Grupo 05 - Manoel 1 Boeck.

Grupo 06 - Roland 0 Neves - Roland 0 Oscar - Gossner 1 Roland - Brito 0 Garrido.

IV CEI - SP - PRELIMINAR

Memorial "JAIR DE OLIVEIRA FREITAS"

GRUPOS 01 a 12

Diretor: Celso Luiz da Silva

Av. Gláycio de Paiva, 56

08300 - Boa Vista - RR

Grupo 01 - Romeu 1 Décio - Sérgio 0 Romeu - Francisco 0 Romeu - Décio 1 Isidro.

Grupo 02 - Ivan 1 José Victor - José Victor 1 Amauri.

Grupo 03 - Enlo 0,5 Pedro Luiz - Vitor 0 Enlo - Victor 0 Léo - Léo 0 Pedro Luiz.

Grupo 04 - Milton 1 Oswaldo - Milton 1 Mário - Ivan Marques 0 Milton - Miguel 1 Mário - Mário 0 Fernando.

Grupo 05 - Paulo Roberto 0,5 Domeniconi - Paulo Roberto 1 Eli - Paulo Roberto 0 Nilson - Dario 1 Paulo Roberto - Paulo Roberto 0 Rubens.

Grupo 06 - Marcelo 1 Ricardo - Ivan Marques 0 Marcelo - Ivan Camargo 0 Carlos - Richard 1 Carlos (art. 21).

Grupo 07 - Dirceu 1 Natalino - Mário 0 José Célio - Dirceu 0,5 Marcos.

Grupo 08 - Reinaldo 1 Romeu - Reinaldo 0,5 Antonio Carlos - Heitor 0,5 Reinaldo - Soultiro 0,5 João Batista - Romeu 0 Soultiro - Soultiro 0,5 Heitor - André 0 Affonso - João Batista 0,5 Antonio Carlos.

Grupo 09 - Milton 0 Gustavo - Eduardo 0 Gustavo - Joseph 0 Gustavo - Takeo 0 João Bosco - Heitor 1 Takeo.

Grupo 10 - João Linneu 0 Eduardo - Durval 0 João Linneu - Oscar 1 Durval - Adevalques 0 Fernando.

Grupo 11 - Aulísio 0 Dirceu - José Antonio 1 Aulísio - Dirceu 0,5 Bernardo - Paulo Roberto 0 Carlos - Paulo Roberto 1 Bernardo - Abramides 1 Paulo Roberto - Abramides 1 Aulísio - Abramides 1 Bernardo.

Grupo 12 - Ney 1 Orlando - Anselmo 1 Orlando.

Grupo 01 - Sérgio 0 Isidro - Francisco 1 Isidro.

Grupo 02 - Waldomiro 0,5 Ivan.

Grupo 04 - Fernando 0 Roberto - Milton 0,5 Fernando - Oswaldo 0,5 Miguel - Mário 0,5 Oswaldo.

Grupo 05 - Rubens 1 Nilson.

Grupo 06 - Ivan Marques 0 Richard (retificação) - Antonio Luiz 0,5 Richard - Carlos 1 Marcelo.

Grupo 07 - Antonio Cipolli 0,5 Marcos - Antonio Cipolli 1 Mário - José Célio 0 Antonio Cipolli - Natalino 1 Antonio Cipolli - Antonio Alves 0 Natalino 0 Marcos.

Grupo 08 - Adevalques 1 Ivan Marques - André 1 Gregório - Reinaldo 1 André - Antonio Carlos 1 André - Romeu 0 Affonso - Affonso 0,5 João Batista - Antonio Carlos 0,5 Affonso - Heltor 1 Romeu - Antonio Carlos 1 Romeu.

Grupo 09 - Aulelio 0 Antonio Luis - Antonio Luis 1 João Xavier

Grupo 10 - Durval 0 José - Eduardo 0,5 José - José 0,5 João Linneu - Durval 1 Antonio Luis

Grupo 11 - Carlos 0 José Antonio - Paulo Roberto 0 José Antonio

Grupo 12 - Orlando 0 Fernando - Sérgio 1 Orlando - Paulo Sérgio 1 Fernando - Sérgio 0 Paulo Sérgio - Sérgio 1 Anselmo - Fernando 0,5 Sérgio

GRUPOS 13 a 25

Diretor: Nelson Lopes da Silva
R. Canuto do Val, 253 AP-06
01224 - São Paulo - SP

Grupo 13 - Alaor 0 Gulin - Rômulo 1 Kerber - Paulo Ferraz Ayrosa abandona.

Grupo 14 - Rosa = Belliboni - Luna 0 Penna - Belliboni 0 Odilo - Gezuel 0 Odilo - Odilo 1 Kerber - Odilo 1 Wonsowski.

Observação: Esta fase do torneio encerrar-se-á em 15/03/92. Pedimos àqueles que tiverem participado a adjudicar a observância dos artigos 31 e 32 das Regras de Jogos, outrossim, ressaltamos a necessidade de estrito cumprimento do prazo, bem como a necessidade de que o original esteja legível (permitindo cópias xerográficas nítidas), inclusive com diagrama inserido. A Taxa de Adjudicação (por partida e por jogador) é de 15 (quinze) TPS (Tarifas Postais Simples).

TORNEIOS DIVERSOS

II TAÇA BRASIL DE EQUIPES - TBE

O Clube de Xadrez Epistolar Brasileiro tem a satisfação de convidar os amigos enxadristas para este grande evento. A II-TBE será um torneio disputado por equipes de livre formação. Assim, poderão se inscrever equipes de cidades, clubes, empresas, escolas, etc..., bem como equipes formadas por amigos de uma ou diversas regiões do país.

O torneio estará aberto a participação de não associados do CXEB. Cada equipe será composta de 03 jogadores titulares e será representada por um capitão, devendo este, pelo menos, ser sócio ativo do Clube.

As inscrições deverão ser feitas pelos capitães, que deverão fornecer o nome da equipe (máximo de 20 caracteres), a lista dos jogadores.

Grupo 15 - Freitas = Atanes - Alaor 0,5 Atanes - Carlos Iguti eliminado (Art.15,23 e 26).

Grupo 16 - Montanari 1 Altair - Sigrist 1 Altair - Carlsen 0 Figueiredo - Faini 1 Carlsen - Carlsen 0 Montanari.

Grupo 17 - Gonçalves 1 Toledo - Toledo 1 Lupinacci - Rodrigues 1 Giancesini - Moura 0 Giancesini 1 Lupinacci - Lupinacci = Moura.

Grupo 18 - Bonani 1 Zeituni - Zeituni 0 Carlsen - Santos 0 Resano - Francisco Bonani Neto eliminado (Art.15,23 e 26) - Silveira 1 Tomás (Art.21) - Santos = Dieckmann - Zeituni 1 Santos - Silveira 1 Botta (Art.21).

Grupo 19 - Zeituni 1 Gomes - Zeituni 0 Navarro - Gonçalves 1 Zeituni - Gonçalves 1 Navarro - Gomes 0 Gonçalves - Gonçalves 1 Ceregatti - Navarro 1 Gomes - Ceregatti 0 Navarro - Gezuel 0 Navarro.

Grupo 20 - Rocha 0 Rômulo - Freitas 1 Vândir - Lyra 1 Rômulo - Rocha 0 Arruda.

Grupo 21 - Almeida 0 Gezuel - Batista 1 Almeida - Batista = Noronha.

Grupo 22 - Letizio 0 Aquino - Aquino 0 Rizzardi.

Grupo 23 - Serra = Bacic - Freitas 0 Eunen - Teles 1 Freitas - Freitas 0 Faversani - Lisboa 1 Bacic - Eunen 1 Lisboa - Teles 1 Bacic.

Grupo 24 - Rômulo 1 Simões - Duarte 0,5 Rômulo.



CLUBE DE XADREZ EPISTOLAR BRASILEIRO

(LEVA O XADREZ, TRAZ O AMIGO)

Regulamento da Comissão de Ética do CXEB

1. A Comissão de Ética do CXEB - CE foi constituída pela Resolução de Diretoria 91/01, de 28/08/91, estando composta por 03 (três) associados dentre os titulares e suplentes do Conselho Fiscal do CXEB. No caso de impedimento de algum de seus membros, um substituto será indicado pelo presidente do Clube, 'Ad referendum' da Diretoria.
2. Cabe à CE, quando acionada, examinar os episódios à luz do que dispõe o Código de Ética do CXEB.
3. A CE só poderá ser acionada através da Secretaria do Clube, sendo vedado o relacionamento direto entre os envolvidos e os membros da Comissão.
4. O interessado terá um prazo de 30 (trinta) dias a partir da data da ocorrência do fato gerador da reclamação, para dar entrada na Secretaria com o seu pedido de exame do caso, em 06 (seis) vias. Encaminhamentos fora desse prazo serão devolvidos sumariamente.
5. Ao receber um pedido, a Secretaria comunicará a parte acusada, enviando-lhe cópia da reclamação e dando-lhe 30 (trinta) dias para que apresente sua defesa. Esta defesa deverá ser enviada em correspondência registrada.
6. Findo o prazo acima, a Secretaria remeterá cópias do processo ao membros da Comissão e à presidência do Clube.
7. Os membros da Comissão deverão, num prazo de 15 (quinze) dias, enviar seus pareceres ao presidente da mesma. Esses pareceres deverão ser objetivos, conter o julgamento do mérito da questão, e prescrever ou a absolvição ou uma das penalidades previstas no Código de Ética.
8. Cabe ao presidente da CE, em nome desta, à vista do recebido dos demais membros, sintetizar a decisão e remetê-la à Secretaria, à presidência do Clube e aos seus pares da Comissão.
9. A presidência do CXEB, de imediato, em nome da Diretoria, tomará as providências necessárias à aplicação da decisão recebida.
10. Este regulamento entrará em vigor na data de sua publicação na Revista Brasileira de Xadrez Postal.

A Diretoria

Regulamento da Comissão de Recursos do CXEB

1. Instituída pela Assembleia Geral Ordinária de 10/07/83, a Comissão de Recursos examina os recursos interpostos por associados contra decisões de membros da Diretoria do Clube.
2. A Comissão de Recursos - CR foi estabelecida como uma instância superior aos Diretores eleitos, como forma de dar uma oportunidade a mais para os associados e proporcionar uma decisão mais breve que a Assembleia do Clube.
3. A Comissão de Recursos foi constituída pela Resolução de Diretoria 91/01, de 28/08/91, estando composta por 03 (três) associados dentre os titulares e suplentes do Conselho Fiscal do CXEB. No caso de impedimento de algum de seus membros, um substituto será indicado pelo presidente do Clube, 'Ad referendum' da Diretoria.
4. Cabe à CR, quando acionada, examinar os processos à luz das Regras dos Jogos, Regulamento de Jogos e outros normativos existentes no Clube.
5. A CR só poderá ser acionada através da Secretaria do Clube, sendo vedado o relacionamento direto entre os envolvidos e os membros da Comissão.
6. O interessado terá um prazo de 15 (quinze) dias, após o recebimento da decisão contra a qual está recorrendo, para encaminhar seu recurso, em 06 (seis) vias, à Secretaria. Esta não deverá aceitar recursos fora desse prazo.
7. Não serão aceitos recursos feitos em linguagem imprópria, contendo termos ofensivos a quem quer que seja. Nestes casos, eles serão devolvidos sumariamente aos remetentes, sem dilatação do prazo previsto no item anterior.
8. O recorrente deverá ser claro e objetivo quanto ao que não concorda da decisão objeto do recurso, citando os normativos, regras e regulamentos envolvidos e, principalmente, quanto ao que pretende com o recurso.
9. Ao ser acionada, a Secretaria comunicará o fato à parte recorrida, enviando-lhe uma cópia do recurso e dando-lhe um prazo de 15 (quinze) dias para que, caso deseje, inclua carta ou documentos ao processo. Esta inclusão deverá ser enviada em correspondência registrada.
10. Findo o prazo acima, a Secretaria remeterá cópias do processo ao membros da Comissão e à presidência do Clube.
11. Os membros da Comissão deverão, num prazo de 15 (quinze) dias, enviar seus pareceres ao presidente da mesma. Esses pareceres deverão ser objetivos, conter o julgamento do mérito do recurso e, se for o caso, sugerir providências no sentido da preservação de direitos.
12. Cabe ao presidente da CR, em nome desta, à vista do recebido dos demais membros, em 10 (dez) dias, sintetizar a decisão e remetê-la à Secretaria para arquivo, ao diretor recorrido, à presidência do Clube e aos demais membros da Comissão.
13. O diretor envolvido, se for o caso, deverá, de imediato, tomar as providências necessárias aplicação da decisão da Comissão, reportando-se aos respectivos diretores-de-torneios ou diretores-assistentes de sua área.
14. Este regulamento entrará em vigor na data de sua publicação na Revista Brasileira de Xadrez Postal.

A Diretoria

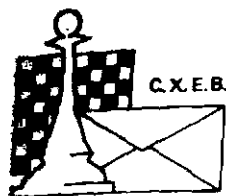

Fundado em 14.02.69

CLUBE DE XADREZ EPISTOLAR BRASILEIRO

(LEVA O XADREZ, TRAZ O AMIGO)

XADREZ POSTAL

O QUE É O XADREZ POSTAL? - É a prática do xadrez através de correspondência.

COMO PRATICÁ-LO? - Os competidores enviam os seus lances através de cartas, fazendo a anotação dos mesmos em um dos sistemas empregados em xadrez: descritivo - 1) P4R, P4R; 2) C3BR, C3BD; ou algebrico - 1) e4, e5; 2) Cf3, Cc6; ou numérico - 1) 5254, 5755; 2) 7163, 2836.

Os torneios são regidos por regulamentos que estabelecem certas normas, inclusive os dias de reflexão (dias que são permitidos refletir para se responder a um lance, a partir da data do recebimento da carta do parceiro), bem como o tempo de duração dos torneios - normalmente um ano e meio - sendo que cada enxadrista enfrenta simultaneamente a todos os parceiros de seu grupo.

COMO FAZER PARA PRATICÁ-LO? - No Brasil, o xadrez postal é dirigido pelo **Clube de Xadrez Epistolar Brasileiro (CXEB)**, fundado em 14 de fevereiro de 1969. O CXEB é reconhecido pela Confederação Brasileira de Xadrez, estando também filiado à Internacional Correspondence Chess Federation (ICCF), órgão internacional do xadrez postal, e à Confederação Americana de Ajedrez Postal (CADAP), que representa a ICCF na América Latina. Os estatutos do CXEB foram registrados no **Cartório do 2º Ofício de Registros de Títulos e Documentos**, da Capital de São Paulo, conforme publicação no D.O.E. de 5.3.1969.

COMO ASSOCIAR-SE AO CXEB? - Basta preencher a proposta de sócio, no verso, e remetê-la ao presidente, acompanhada da primeira anuidade.

PAGA ALGUMA TAXA? - Sim, uma contribuição anual, no valor de 120 tarifas postais simples, dos Correios. A remessa do numerário deverá ser feita por cheque comum, nominal ao CXEB.

O QUE OFERECE O CXEB? - Torneios ! Amigos ! Diversão de 1ª Qualidade ! Veja:

a) **TORNEIOS TEMÁTICOS** - Com 7 participantes, estes torneios tem início sempre que se completa um grupo inscrito numa determinada abertura. Os temas são divulgados na Revista Brasileira de Xadrez Postal.

b) **TORNEIOS DE CLASSIFICAÇÃO** - São torneios onde o associado define a sua categoria dentro do Clube: III, II, I, Especial ou Superior. São grupos de 7 jogadores, à exceção da Superior onde temos 11 participantes. Os dois primeiros colocados de cada grupo são promovidos à categoria seguinte, voltando à categoria anterior quem não atinge 1/3 dos pontos possíveis. Ao se inscrever num TC pela primeira vez o associado pode escolher a categoria que deseja jogar, mas apenas entre a III, II ou I. Poderá jogar, simultaneamente, até 03 grupos da mesma categoria, mas só terá a inscrição gratuita para o primeiro desses grupos.

c) **CAMPEONATO BRASILEIRO** - Somente para jogadores das categorias Especial e Superior, devidamente classificados através de competições do CXEB, da CADAP ou da ICCF.

d) **TACA BRASIL** - Torneio aberto, sem restrição de categoria, realizado a cada 2 anos, cujas inscrições são permitidas também aos não sócios. Uma das maiores competições postais do mundo !!!

e) **OUTROS TORNEIOS** - Temos ainda: Torneios por Equipes, Torneios Juventude, Feminino, Veteranos, Campeonatos Estaduais e Competições Internacionais. Veja o calendário publicado na Revista Brasileira de Xadrez Postal.

COMO PARTICIPAR DOS TORNEIOS - Consulte a seção **Torneios - Taxas de Inscrição - Serviços**, na Revista Brasileira de Xadrez Postal. Os inscritos em qualquer torneio receberão o emparelhamento, com nome e endereço de seus adversários, data do início da competição e outras informações.

TEM ALGUMA COISA? - Sim: Uma revista distribuída gratuitamente, aos associados, a cada 2 meses, contendo resultados, partidas, formações de grupos, informações gerais sobre Regras e sobre os Torneios, etc...

Antonio Carlos Raposo (Caixa Postal 21200 - 04698 - São Paulo - SP)
Presidente



CLUBE DE XADREZ EPISTOLAR BRASILEIRO

(LEVA O XADREZ, TRAZ O AMIGO)

PROPOSTA DE SÓCIO

Fundado em 14.02.69

Nº

1 - Nome

2 - Endereço para correspondência

CEP

Cidade

Estado

3 - Profissão Estado Civil

Nascido em Data do nascimento

(Cidade, Estado e País)

4 - Residência

5 - Categoria enxadrística a que pertence

Principiante, Médio, Forte

6 - Nome e endereço do Clube onde pratica Xadrez

7 - Jogou ou joga Xadrez Postal? Desde quando?

8 - Como tornou conhecimento do CXEB?

Local e Data

Assinatura

INSTRUÇÕES E OBSERVAÇÕES PARA O CORRETO PREENCHIMENTO DESTA PROPOSTA

- Preencha à máquina ou em letra de forma.
- Se você declarar, no item 5 da proposta, que é jogador iniciante, será inscrito num TC-III. Se declarar "médio" será participar de TC-II. Se se julga "forte", participará de um TC-I. Outros grupos e torneios deverão ser solicitados de acordo com as instruções da RBXP.
- Junte à proposta um cheque nominal correspondente à sua 1ª anuidade.
- A proposta deverá ser enviada ao Presidente: **Antonio Carlos Raposo** (C.Postal 21200 - 04698 - São Paulo - SP).
- Pedimos indicar abaixo os nomes e endereços de alguns dos seus amigos que poderiam jogar xadrez por correspondência.

seus respectivos endereços, a condição de associados, ou não, e a ordem dos tabuleiros do 1º ao 3º (esta ordem deverá ser mantida durante todas as fases do evento).

Até o início da competição, todo relacionamento da equipe com o clube deverá ser feito pelo capitão. Junto com o emparelhamento seguirá o regulamento do torneio e outras instruções.

As equipes serão distribuídas em grupos, onde os tabuleiros correspondentes jogarão entre si - por ex., o 3º tabuleiro de uma jogará com os 3º tabuleiros das outras (cerca de 7 a 9 partidas por jogador). O número de fases do torneio, bem como o número de equipes classificadas para a fase seguinte serão determinadas em

função do volume das inscrições.

As inscrições deverão ser feitas com o diretor SÉRGIO GONÇALVES BARBOSA (Caixa Postal 62594 - Rio de Janeiro - RJ - 22257), a quem deverão ser encaminhadas (em cheques nominais) as taxas de inscrição, unicamente pelo capitão da equipe. A taxa é de 60 TPS (Tarifas Postais Simples), correspondendo a 20 TPS por jogador inscrito, vigentes na data de inscrição.

A fase Preliminar do Torneio terá início em 15/09/92 e as inscrições poderão ser feitas no período compreendido entre 01 até 31/07/92.

Convide seus amigos, forme uma equipe e participe de mais esta grande prova do Xadrez Postal Brasileiro!!!

INFORME DA DIVISÃO DE TORNEIOS DIVERSOS

Diretor: Sérgio Gonçalves Barbosa (Caixa Postal, 62594 - 22257 - Rio de Janeiro - RJ)

TORNEIOS TEMÁTICOS - SÉRIE TU

Apresentamos, a seguir, a relação dos associados com inscrições pendentes de formação de grupos temáticos, com base a 31/12/91, com direito a disputar tantos grupos quanto informados entre parênteses (se mais de um), sem o pagamento de taxa de inscrição: Ado Caleing, Albino Luiz Caleffi, Alcino Lagares Côrtez Costa, Ali Kalevi Lehtola, Antônio Fernando Vidal de N. Filho, Antônio Pádua Pinto Neto, Bernard Genevois, Cláudio Fratini, Gérson de Souza Batista, Ildro Baleroni, José Antônio Rosa, José Maia Freitas (5), José Raimundo Pereira Gomes (2), Juares Rodrigues Belém Jr., Lilian Mari Marcondes César, Marco André Gomes de Souza, Marco Antônio Salles de Barros, Márcio Barbosa de Oliveira, Otávio Menezes da Fonseca, Paulo César Celestino, Paulo César Vieira, Pedro Carmona Aguiar (2), Richard Mitsuo Fuzihawa, Serafim Cavalcanti Silva e Tomaz de Aquino Petraglia (2).

Após a apresentação do nome dos associados com inscrições pendentes na série TU, achamos oportuno chamar a atenção de todos que os

torneios temáticos só formam grupos após a sétima inscrição. Alguns associados, mesmo recebendo confirmação de sua inscrição, escrevem a esta diretoria indignados por não terem recebido o material após 1, 2 ou 3 meses da inscrição efetuada. Lembramos a estes que a inscrição não é perdida e, eventualmente, a pedido, os interessados podem usá-la para inscreverem-se em outros torneios. Também há o caso daqueles que nos escrevem com frequência para saber quantos inscritos há no grupo de sua escolha, qual é o seu nº de inscrição, etc...

Pelo exposto, esclarecemos que NÃO mais responderemos aos contumazes.

Torneios Temáticos - Série TU - Grupos Formados:

TU-01 = 03, TU-02 = 04, TU-03 = 02, TU-04 = 09, TU-05 = 02, TU-06 = 05, TU-07 = 04, TU-08 = 02, TU-09 = 04, TU-10 = 03, TU-91-A = 02 e TU-91-B = 02. Total de 42 grupos - 30 com o diretor Mostafá e 12 com o diretor Edson - com 294 inscrições.

1 TAÇA BRASIL DE EQUIPES - FASE SEMIFINAL

Diretor: Aulísio Alves
R. Camé, 682
03121 - São Paulo - SP

Grupo 01 - 1º Tab. - Capatti (Paulo de Faria)
0,5 Ribeiro (Perde Todas) - Ribeiro (Perde Todas)

1 Madeu (AABB-Rio I), art.21 - Nicolau (H.M.S. Paulo) 1 Capatti (Paulo de Faria), art.21 - Galvão (Canto do Rio FC) 1 Nicolau (H.M.S. Paulo) - Favarrino (Riomossoró) 0 Nicolau (H.M.S. Paulo) - Nicolau (H.M.S. Paulo) 1 Madeu (AABB-Rio I), art.21 - Madeu (AABB-Rio I) 0 Estevão (Banepa), art.21.

Grupo 01 - 2º Tab. - Nobre (AABB-Rio I) 1 Delmo (Banespa) - Teófilo (Perde Todas) 0,5 Nobre (AABB-Rio I) - Nobre (AABB-Rio I) 1 Synval (Riomossoró) - Teófilo (Perde Todas) 0,5 Delmo (Banespa) - Delmo (Banespa) 0,5 Quelrôz (H.M.S.Paulo).

Grupo 01 - 3º Tab. - Cipolli (Banespa) 1 Vichy (Canto do Rio FC) - Vichy (Canto do Rio FC) 1 Sérgio (H.M.S.Paulo) - Harry (AABB-Rio I) 0 Vichy (Canto do Rio FC) - Cipolli (Banespa) 1 Sérgio (H.M.S.Paulo) - Lauro (Paulo de Faria) 1 Harry (AABB-Rio I) - José Luiz (Goose) 0 Sérgio (H.M.S.Paulo), art.21. Janio Rui Soares Gandra (Riomossoró) eliminado, art.23.

Grupo 02 - 1º Tab. - Adelino (Tubarão) 0 Reynaldo (Urupês) - Adelino (Tubarão) 0,5 Alvim (Tijuca) - Berto (Elase I) 1 Edmundo (Itaúna) - Barthus (Peão Envenenado) 1 Iwakura (C.X.Igrejinha).

Grupo 02 - 2º Tab. - Fernando (Tijuca) 1 Mário (Elase I) - Ramiro (Itaúna) 0,5 Jorge (Tubarão) - Ramiro (Itaúna) 1 Ademilson (Urupês).

Grupo 02 - 3º Tab. - Heger (Peão Envenenado) 0 Penna (Urupês) - Penna (Urupês) 1 Quelrôz (Tijuca) - Penna (Urupês) 1 Thomazin (Ger. Itápolis).

Grupo 03 - 1º Tab. - Ricardo Rizzo Correa Galvão (Tuluí) abandona; - Fénner (Torre de Borracha) 1 Consuli (CXA-I), arts.15 e 21 - Consuli (CXA-I) 0 Marques (Paparéia), art.23.

Grupo 03 - 2º Tab. - Petrus (Tuluí) 0 Baptista (Paparéia) - Pedro Luiz (Marco Polo) 0,5 Pires (Alex-5).

Grupo 03 - 3º Tab. - Sanchez (Marco Polo) 0 Machado (Alex-5) - Liderico (Torre de Borracha) 0 Sanchez (Marco Polo) - Machado (Alex-5) 1 Liderico (Torre de Borracha) - Machado (Alex-5) 0,5

Sérgio (CXA-I) - Búrgio (Sogipa) 0 Sanchez (Marco Polo) - Sanchez (Marco Polo) 1 Falconi (Tuluí).

Grupo 01 - 1º Tab. - Madeu (AABB-Rio I) 1 Garcez (Goose).

Grupo 01 - 2º Tab. - Synval (Riomossoró) 0 Queiroz (H.M.S.Paulo) - Delmo (Banespa) 1 Synval (Riomossoró) - Synval (Riomossoró) = Darley (Paulo de Faria) - Darley (Paulo de Faria) 0 Cleber (Canto do Rio FC).

Grupo 01 - 3º Tab. - Bittar (Perde Todas) 0 Harry (AABB-Rio I) - Sérgio (H.M.S.Paulo) = Lauro (Paulo de Faria) - Lauro (Paulo de Faria) 1 Cipolli (Banespa) - José Luiz (Goose) 0 Lauro (Paulo de Faria).

Grupo 02 - 1º Tab. - Adelino (Tubarão) 0 Iwakura (C.X.Igrejinha) - Barthus (Peão Envenenado) 1 Adelino (Tubarão).

Grupo 02 - 2º Tab. - Fernando (Tijuca TC) 1 Ramiro (Itaúna) - Martinez (Peão Envenenado) 1 Alcindo (C.X.Igrejinha).

Grupo 02 - 3º Tab. - Szobot (C.X.Igrejinha) 0 Chrestani (Elase I) - Walter (Tubarão) = Thomazin (Ger. Itápolis) - Walter (Tubarão) 0 Queiroz (Tijuca TC) - Aldimir (Itaúna) 0 Thomazin (Ger. Itápolis) - Aldimir (Itaúna) = Szobot (C.X.Igrejinha).

Grupo 03 - 1º Tab. - Ornélio (Sogipa) = Cordani (Marco Polo) - Marques (Paparéia) 1 Kogut (Alex-5).

Grupo 03 - 2º Tab. - Alfonso (T.de Borracha) = Pedro Luiz (Marco Polo) - Nascimento (CXA-I) = Pedro Luiz (Marco Polo) - Pedro Luiz (Marco Polo) = Petrus (Tuluí).

Grupo 03 - 3º Tab. - Falconi (Tuluí) = Irajá (Paparéia) - Falconi (Tuluí) 0 Liderico (T.de Borracha) - Sérgio (CXA-I) 1 Irajá (Paparéia).

I VETERANOS - FINAL

Diretor: Névio João
Caixa Postal 1031
79001 - Campo Grande - MS

Nunes 0,5 Oliveira - Piras 1 Costa Neto - Nunes 0 Costa Neto - Barbosa 0 Moreira - Costa Neto 1 Oliveira - Homsí 0 Barbosa - Martinho 1 Homsí - Piras 1 Oliveira - Cordani 1 Sewaybricker - Homsí 1 Sewaybricker - Villares 1 Sewaybrickers - Costa Neto 0 Homsí - Hube 1 Barbosa - Hube 1 Oliveira - Barbosa 0,5 Cordani - Martinho 0 Barbosa - Martinho 0 Moreira - Piras 1 Homsí - Hube 1 Homsí - Costa Neto 0 Homsí - Homsí 0 Villares - Homsí 1

Mazzarolo - Sewaybricker 0 Guimarães - Martinho 0 Sewaybricker - Piras 1 Martinho - Oliveira 0 Villares - Cordani 0,5 Costa Neto

TR/03 - Gr. 07	Nº	1	2	3	4	5	6	7	Pts.	Clas.
Luiz Guimarães	1	X	1	1	1	1	0	1	5,0	1º
Sérgio Murilo Pereira	2	0	X	1	=	1	1	1	4,5	2º
Névio João	3	0	0	X	=	1	1	1	3,5	3º
Gutemberg M Damasceno	4	0	=	=	X	1	0	1	3,0	4º
Wladimir da Silva	5	0	0	0	0	X	0	1	1,0	5º
Roberto Barbosa	6	1	0	0	0	0	X	0	1,0	5º
Mário A Gutierrez	7	0	0	0	0	0	0	X	0,0	7º

TORNEIOS TEMÁTICOS - SÉRIE TU

Director: Mostafá Abdel Samie Abdel Fattah
R. Prof. Arnaldo J. Semeraro, 1011 ap.43 Bl.4
04183 - São Paulo - SP

TU-01/1 - Tórtora 0,5 Pádua

TU-01/2 - Alexandre Henrique Lira Machado
abandona

TU-02/1 - Edson 0 Kurita - Kurita 1 Tórtora -
Akúzio 0,5 Kurita

TU-02/2 - Dirceu 0,5 Capuci

TU-02/4 - Alexandre Henrique Lira Machado
e Waldemar T. Carvalho Jr. estão com inscrição
cancelada

TU-03/1 - Edson 1 Fuzishawa - Pimenta 1
Demétrio

TU-04/2 - Cleber 0,5 Pádua - Pádua 1
Cleando - Pádua 1 Labegalini - Cleando 0 Cleber -
Cleando 0 Fuzishawa - Cleando 1 Bacio - Fuzi-
shaw 1 Pádua - Fuzishawa 0,5 Labegalini - La-
begalini 1 Cleando - Bacio 0 Pádua

TU-04/3 - Nilson 1 Abdias

TU-04/5 - Iramina 1 Flávio

TU-04/6 - Alexandre Henrique Lira Machado
abandona - Feitosa 0 Laudelino.

TU-04/7 - Freitas 1 Braz.

TU-05/1 - Cleando Cortez Gomes Filho
abandona.

TU-06/2 - Edson 0 Moraes.

TU-06/4 - Alexandre Henrique Lira Machado
abandona.

TU-07/2 - Fábio Felipe do Carmo abandona.

TU-08/1 - Belliboni 1 Esdras.

TU-09/1 - João Carlos da Costa abandona.
TU-91'B'/1 - Mendes 0 Fuzishawa - Fuzi-
shaw 1 Edson

Director: Edson Nogueira Duarte
R. Malavazzi, 668
13140 - Paulínia - SP

TU-07/1 - João 0 Otávio - Jorge 1 João - Léo
0 Jorge.

TU-07/3 - Pedro 1 Renato - Luís 0 Hamilton.

TU-08/2 - Rubens 1 Dirceu - Wilson Gílanulo
abandonou o torneio.

TU-09/2 - João 0 Otávio.

TU-09/3 - João Paulo 0,5 Ivan.

TU-10/1 - Isidro 1 Renato - Estevão 1 Ren-
to.

TU-91'A'/1 - Fernando 1 Carlos - André 0,5
Fernando - André 0,5 Dirceu.

TU 07/GR. 01 - João 0 Léo - Otávio 0,5 Léo.

TU 07/GR. 03 - Renato 0 Néelson - Luís 1
Hamilton.

TU 08/Gr. 02 - Alfredo 0 Rubens - Dirceu 1
Ivan.

TU 08/GR. 02 - Fernando 0 Labegalini.

TU 09/GR. 03 - Ivan 0 João Manoel.

TU 10/GR. 01 - Renato 0 Ivan - Estevão 1 Isi-
dro.

TU 91 'A' GR. 01 - Ulide 0,5 André - Antônio
0 Ulide - Dirceu 1 Carlos - Paulo 0 Dirceu - Antônio
0,5 André.

TORNEIOS DE CLASSIFICAÇÃO

CATEGORIA SUPERIOR - TC/S
CATEGORIA ESPECIAL - TC/E

Director: Soultiro Futida
Rua Coronel Quirino, 910 - apto. 44
13025 - Campinas - SP

TC/S - 0003 - Letizio = Baena.

TC/S - 0004 - Vitor 1 Pavan - Pulsey 0 Vitor -
Abreu 1 Pulsey - Milton 1 Aguiar - Névio 1 Pavan -
Baena 0 Abdias - Vitor 1 Abdias - Garmatz 0 Milton
Baena = Vitor.

TC/S - 0005 - Éboli 0 Machado - Névio =
Pantoja - Névio 1 Edmundo - Éboli = Marcos -
Marcos 1 Bertrand - Névio 1 Vitor - Pantoja 1 Vitor -
Bertrand 1 Machado - Baena 0 Willy - Barros =
Baena.

TC/S - 0006 - Alvim 0 Alberto - Costa 0 Mar-
cos - Pantoja = Marcos.

TC/S - 0007 - Marcos 1 Abreu - João = Sér-
gio - Marcos 1 Romeu.

TC/S - 0008 - Abreu 1 Cássio.

TC/E - 0138 - Jorge = Bruno - Bruno = Aloí-

sio - Aloisio O Xavier - Cássio O Bruno - Xavier O Bruno - Cássio O Xavier - Encerrado - Classificados: Bruno Muller Júnior e Jorge Anacleto V. Pereira.

TC - E - 0138	Nº	1	2	3	4	5	6	7	Pts.	Clas.
Bruno Muller Jr	1	X	=	1	=	1	1	1	5,0	1º
Jorge Anacleto Pereira	2	=	X	=	1	1	1	1	4,5	2º
João Xavier França Fº	3	0	=	X	1	=	1	1	4,0	3º
Aloisio Alves	4	=	=	0	X	=	1	1	3,5	4º
Luiz do Prado	5	0	0	=	=	X	=	1	2,5	5º
Cássio Roberto Sopko	6	0	0	0	0	=	X	1	1,5	6º
Haroldo P Magalhães	7	0	0	0	0	0	0	X	0,0	7º

TC/E - 0139 - Liderico = Clayton.

TC/E - 0140 - Haroldo 1 Célio - Dácio = Haroldo - Mário O Dácio - Dácio = Alcindo - Alcindo 1 Célio.

TC/E - 0141 - Barbosa 1 Kenji - Alaor O Osvaldo.

TC/E - 0142 - Antonio César Garcia de Brito eliminado (Art.23) - Amorim O Melo - Rodrigues = Marcello.

TC/E - 0143 - Amaury 1 Rolim - Juarez 1

Cenjour - Amaury O Fausto - Juarez 1 Amaury.

TC/E - 0144 - Malachini 1 Lima - Urquiza 1 Lima.

TC/E - 0145 - Melo O Teófilo - Teófilo 1 Bruno - Ivan 1 Amorim - Juarez 1 Melo - Amorim 1 Melo.

TC/E - 0147 - Kenji = Marcelo - Rodrigues 1 Fausto - Ferreira O Rodrigues.

TC/E - 0148 - Marcos O Barbosa - Barbosa = Soares - Soares 1 Lima.

TC/E - 0149 - Antônio César Garcia de Brito eliminado (Art.23).

TC/E - 0150 - Antônio César Garcia de Brito eliminado (Art.23).

TC/E - 0152 - Dogeval 1 J.Bosco.

TC/E - 0153 - Ferreira O Passos.

TC/E - 0155 - Cleandro Cortez Gomes Filho abandona.

GRUPO FORMADO:

TC/E - 0160 - Antônio Mário Batista Lima - Irajá Leonardo da Fonseca - Gilmar Cardona Bueno - Acyr Rogério Calçado - Ivan Marques da Silva - Fernando Machado Costa - Ricardo Rizzo Corrêa Galvão

TC - I - PRIMEIRA CATEGORIA

GRUPOS 0391 a 0410

Diretor: Fausto M. de Mesquita Jr.

Caixa Postal 8366

80021 - Curitiba - PR

Grupo 0397 - Jonas 1 Rodovalho - Encerrado.

TC - I - 0397	Nº	1	2	3	4	5	6	7	Pts.	Clas.
Carlos A Zeituni	1	X	0	0	1	0	0	1	2,0	5º
Favorino T M Silveira	2	1	X	0	1	0	0	1	3,0	4º
Jonas Paes Landhal	3	1	1	X	1	0	1	1	5,0	2º
Ronaldo R C Galvão	4	0	0	0	X	0	0	0	0,0	7º
Sergio M Araújo Pereira	5	1	1	1	1	X	=	1	5,5	1º
Luiz A Rodovalho	6	1	1	0	1	=	X	1	4,5	3º
Cesar A C Souza	7	0	0	0	1	0	0	X	1,0	6º

Grupo 0404 - Maia 1 Duarte.

Grupo 0406 - Segalla 0,5 Thomazin - Thomazin 1 Belliboni - Belliboni 0,5 Rebelo.

Grupo 0407 - Eriberto 1 Milton - Eguia 0,5 Eriberto - Milton O Fenner - Fenner O Eguia - Milton O Alberto - Encerrado.

TC - I - 0407	Nº	1	2	3	4	5	6	7	Pts.	Clas.	SB
Eriberto R Souza	1	X	=	1	1	=	1	=	4,5	1º	9,75
Homero Fenner Fº	2	=	X	1	1	0	1	1	4,5	1º	9,75
F R C N Moraes	3	0	0	X	1	0	1	0	2,0	5º	
Milton Weyrich	4	0	0	0	X	0	1	0	1,0	6º	
Luís Alfonso Eguia	5	=	1	1	1	X	1	0	4,5	1º	9,75
Pedro Correa Filho	6	0	0	0	0	0	X	0	0,0	7º	
Carlos A de Campos	7	=	0	1	1	1	1	X	4,5	1º	9,75

ALTERAÇÕES DE ENDEREÇOS

Toda e qualquer alteração de endereço deve ser comunicado, de imediato, todos os parceiros, aos diretores de seus torneios e ao Tesoureiro NELSON BERTOLUCCI (Caixa Postal 73 - Itanhaém - SP - 11740), pois deste setor é expedido o comando para alteração das etiquetas endereçadoras utilizadas por nossos setores.

Grupo 0409 - Oliveira 1 Faria - Botta 1 Oliveira - Oliveira 1 Lopes.

Grupo 0410 - Bittar O Duarte.

GRUPOS 0411 à 0433

ATENÇÃO: NOVO DIRETOR

Diretor: Aulísio Alves

R. Camé, 682

03121 - São Paulo - SP

Solicitamos a todos os jogadores informar, ao novo diretor, alterações de endereço, ocorrências diversas e resultados de partidas encerradas, para que os registros sejam refletidos. Agradecemos a colaboração.

GRUPOS 0446 à 0460

Diretor: Paulo Antonio Ferreira

R. Comendador Remo Cezaroni, 215

12243 - São José dos Campos - SP

Grupo 0447 - Paravato 1 Ioleiber.

GRUPOS FORMADOS:

Grupo 0450 - Ulide Enico Monteiro - Eduardo Wallace - Schimkus de Lima - Paulo Cezar Celestino - Palmerim Soares de Sá - Gabriel Pires - Antônio Roberto Ceregetti.

Grupo 0451 - Gabriel Pires - José Maximiliano Filho - Fabrício Soares Teixeira - William Quirino Ferreira - Clorivaldo F. de Abreu - Sérgio Faria Nicolau - Leonardo Soares Gomes.

Grupo 0452 - Sérgio Faria Nicolau - André Nunes Neto - Luiz Paulo Rouanet - Rogério Prudente dos Santos - Ailton Adriano Martins Silva - Renato Penteado S. Grimaldi - Inscrição cancelada: Marcel Pons Esparo.

TC - II - SEGUNDA CATEGORIA

GRUPOS 0542 à 0570

Diretor: Aulísio Alves

R. Camé, 682

03121 - São Paulo - SP

RELATÓRIO FINAL

Grupo 0552 - Moro 1 Lobo (Art.33) - Nogueira O Moro (adijudicação) - Encerrado - Classificado: Antonio Renato Pereira Moro (Art.13 § 1 - Regul.).

TC - II - 0552	Nº	1	2	3	4	5	6	7	Pts.	Clas.	SB
Antonio R.P. Moro	1	X	1	1	1	1	1	1	6,0	1º	
Sergio L. M. Lisboa	2	0	X	1	=	=	1	1	4,0	2º	8,0
Edson N. Duarte	3	0	0	X	1	1	1	1	4,0	3º	7,0
Antonio L. Souza	4	0	=	0	X	1	1	1	3,5	4º	
Adelino J. O. Vilela	5	0	=	0	0	X	1	1	2,5	5º	
Wanuzi Finamore	6	0	0	0	0	0	X	1	1,0	6º	
Detetador C. Franco	7	0	0	0	0	0	0	X	0,0	7º	

Grupo 0554 - Andrade O Borges - Encerrado Classificado: Rubens Barreto da Silva (Art.13 § 1 Regul.).

TC - II - 0554	Nº	1	2	3	4	5	6	7	Pts.	Clas.	SB
Antonio B. Silva	1	X	1	1	1	1	1	1	6,0	1º	
Edson B. Costa	2	0	X	1	0	1	1	1	4,0	2º	7,0
Wanuzi F.C.P.A. Neto	3	0	0	X	1	1	1	1	4,0	3º	7,0
Antonio A. Tortoza	4	0	1	0	X	1	1	1	4,0	3º	7,0
Wanuzi C. Moraes	5	0	0	0	0	X	1	1	2,0	5º	
Wanuzi S. Barros	6	0	0	0	0	0	X	1	1,0	6º	
Detetador C. Essado	7	0	0	0	0	0	0	X	0,0	7º	

Grupo 0555 - Iwasaki 1 F. Tostes - Alderson 1 F. Tostes - F. Tostes O Renato - Alderson 0,5 Renato (Art.33) - Encerrado - Classificados: 1º Paulo Keishi Iwasaki (SB 12,0); 2º José de Arruda Câmara (SB 11,0).

TC - II - 0555	Nº	1	2	3	4	5	6	7	Pts.	Clas.	SB
Paulo K. Iwasaki	1	X	1	0	1	1	1	1	5,0	1º	12,0
José de A. Câmara	2	0	X	1	1	1	1	1	5,0	2º	11,0
Antonio F. Santos	3	1	0	X	0	1	1	1	4,0	3º	
Alderson Ribeiro	4	0	0	1	X	=	1	1	3,5	4º	
Renato Scaramella	5	0	0	0	=	X	1	1	2,5	5º	
Fernando T. Oliveira	6	0	0	0	0	0	X	1	1,0	6º	
Tiago Cintra Essado	7	0	0	0	0	0	0	X	0,0	7º	

Grupo 0556 - Bodanese 0,5 Lara (Art.33.a) - Encerrado - Classificados: 1º Evandro Rodrigues da Silva e Gustavo Brandão Messenberg (SB 12,75; art. 42.c = 19).

Grupo 0558 - Hamilton 0,5 Stone (Art.33) - Encerrado - Classificados: 1º Sérgio Luiz Modanese Lisboa; 2º Hamilton Leite Ribeiro.



TC - II - 0556	Nº	1	2	3	4	5	6	7	Pts.	Clas.	SB
Evandro R Silva	1	X	=	1	1	1	1	1	5,5	1º	12,75
G B Messmerberg	2	=	X	1	1	1	1	1	5,5	1º	12,75
Celso Gonçalves Jr	3	0	0	X	1	1	1	1	4,0	3º	
Shoiti Matsumoto	4	0	0	0	X	=	1	1	2,5	4º	
Elso Elói Bodaneze	5	0	0	0	=	X	=	1	2,0	5º	
Wagner Rubens Lara	6	0	0	0	0	=	X	1	1,5	6º	
José R Siqueira Jr	7	0	0	0	0	0	0	X	0,0	7º	

TC - II - 0558	Nº	1	2	3	4	5	6	7	Pts.	Clas.
Sergio L M Lisboa	1	X	=	1	1	1	1	1	5,5	1º
Hamilton Leite Ribeiro	2	=	X	=	1	1	1	1	5,0	2º
José Edgar Stone	3	0	=	X	1	1	1	1	4,5	3º
Arnaldo J L B de Moura	4	0	0	0	X	1	1	1	3,0	4º
Givanildo J Almeida	5	0	0	0	0	X	1	1	2,0	5º
Herbert Edmur Tchechel	6	0	0	0	0	0	X	1	1,0	6º
Sergio Luiz Patricio	7	0	0	0	0	0	0	X	0,0	7º

Grupo 0559 - Wilson Viétes abandonou - Encerrado - Classificados: 1º) Fábio de Oliveira Miranda; 2º) Paulo Roberto Bragagnollo (SB 8,25; art. 42.c = 16).

TC - II - 0559	Nº	1	2	3	4	5	6	7	Pts.	Clas.	SB
Fábio O Miranda	1	X	1	1	1	1	1	1	6,0	1º	
Paulo R Bragagnollo	2	0	X	=	1	1	1	1	4,5	2º	8,25
Antonio C F Pessoa	3	0	=	X	1	1	1	1	4,5	3º	8,25
Paulo R Silva	4	0	0	0	X	1	1	1	3,0	4º	
Wilson Viétes	5	0	0	0	0	X	1	1	2,0	5º	
Valdecir B Araújo	6	0	0	0	0	0	X	1	1,0	6º	
Marco A P Toledo	7	0	0	0	0	0	0	X	0,0	7º	

Grupo 0562 - Augusto Cesar Santos Esmeraldo eliminado (Art.23) - Encerrado - Classificados: 1º) Edmilson Ferreira Silva; 2º) Miguel Parente Dias.

TC - II - 0562	Nº	1	2	3	4	5	6	7	Pts.	Clas.
Edmilson F Silva	1	X	1	1	1	1	1	1	6,0	1º
Miguel Parente Dias	2	0	X	1	1	1	1	1	5,0	2º
Luiz N Almeida	3	0	0	X	1	1	1	1	4,0	3º
Augusto C S Esmeraldo	4	0	0	0	X	1	1	1	3,0	4º
Mauro Steffani	5	0	0	0	0	X	1	1	2,0	5º
Ludson S de Paula	6	0	0	0	0	0	X	1	1,0	6º
Nilton C de Araújo	7	0	0	0	0	0	0	X	0,0	7º

Grupo 0565 - Fábio Ferreira Ribeiro eliminado (Art.23) - Farias OXO Puka (Art.30) - Godoi O Borges - Copetti 1 Godoi - Encerrado - Classificados: 1º) João Carlos de Freitas Borges; 2º) Ivo Copetti.

TC - II - 0565	Nº	1	2	3	4	5	6	7	Pts.	Clas.
João C Freitas Borges	1	X	1	1	1	1	1	1	6,0	1º
Ivo Copetti	2	0	X	1	1	1	1	1	5,0	2º
José Augusto V de Godoi	3	0	0	X	1	1	1	1	4,0	3º
Fábio F Ribeiro	4	0	0	0	X	1	1	1	3,0	4º
Edvalter S Santos	5	0	0	0	0	X	1	1	2,0	5º
Antonio Dirceu M Puka	6	0	0	0	0	0	X	0	0,0	6º
Jorge Luiz de Sales Farias	7	0	0	0	0	0	0	X	0,0	6º

Grupo 0566 - Miroel Flessak eliminado (Art.23) - Encerrado - Classificados: 1º) Armando Bello Teixeira; 2º) Shmshon Gunter Schott.

TC - II - 0566	Nº	1	2	3	4	5	6	7	Pts.	Clas.
Armando Bello Teixeira	1	X	1	1	1	1	1	1	6,0	1º
Shmshon Gunter Schott	2	0	X	1	1	1	1	1	5,0	2º
Sildenir Moreira Costa	3	0	0	X	1	1	1	1	4,0	3º
Miroel Flessak	4	0	0	0	X	1	1	1	3,0	4º
Gilvan do Conselho Muniz	5	0	0	0	0	X	1	1	2,0	5º
Jairo Cesar Leoni	6	0	0	0	0	0	X	1	1,0	6º
Marcio Siqueira Lima	7	0	0	0	0	0	0	X	0,0	7º

Grupo 0567 - Penteado 1 Janio - Valecius 1 Francisco - Valecius 1 Penteado - Valecius 1 Janio (Art. 33) - Encerrado - Classificados: 1º) Valecius Passos Bezerra; 2º) Ney Penteado de Castro.

TC - II - 0567	Nº	1	2	3	4	5	6	7	Pts.	Clas.
Valecius Passos Bezerra	1	X	1	1	1	1	1	1	5,0	1º
Ney Penteado de Castro	2	0	X	1	1	=	1	1	3,5	2º
Francisco de Castro Silva	3	0	0	X	1	1	1	1	3,0	3º
Janio M de Paula	4	0	0	0	X	1	1	1	2,0	4º
Sergio Antonio Zaina	5	0	=	0	0	X	1	1	1,5	5º
Jorge Luiz S Rodrigues	6	0	0	0	0	0	X	1	0,0	6º
George Luiz C S Junior	7	-	-	-	-	-	-	X	-	10

Grupo 0568 - Emilson O Carmona - Otávio 1 Carmona - Carmona 0,5 Sildenir - Sildenir 1 Emilson - Encerrado - Classificados: 1º) Otávio Antonio de Araújo (SB 12,25); 2º) Sildenir Moreira Costa (SB 11,25).

TC - II - 0568	Nº	1	2	3	4	5	6	7	Pts.	Clas.	SB
Otávio A de Araújo	1	X	=	1	1	=	1	1	5,0	1º	12,25
Sildenir M Costa	2	=	X	=	1	1	1	1	5,0	2º	11,25
Pedro C Aguiar	3	0	=	X	1	1	1	1	4,5	3º	
João F Gomes	4	0	0	0	X	1	1	1	3,0	4º	
Emilson F Silva	5	=	0	0	0	X	1	1	2,5	5º	
F J P C Carvalho	6	0	0	0	0	0	X	1	1,0	6º	
Caio Nagib Salles	7	0	0	0	0	0	0	X	0,0	7º	

Grupo 0569 - Gideoni Ekite Hirose, Marcos Francisco Dias e João de Deus Vieira eliminados (Art. 23) - Encerrado - Classificados: 1º Paulo Roberto Mendonça; 2º Ronei Canton Pereira da Cruz.

TC - II - 0569	Nº	1	2	3	4	5	6	7	Pts.	Clas.	SB
Paulo R Mendonça	1	X	=	1	1	1	1	1	5,5	1º	
Ronei Canton P Cruz	2	=	X	1	1	1	1	=	5,0	2º	
Gideoni Ekite Hirose	3	0	0	X	0	0	1	1	2,0	3º	1,5
Marcos F Dias	4	0	0	0	X	0	1	1	2,0	3º	1,5
João de Deus Vieira	5	0	0	0	0	X	1	1	2,0	3º	1,5
Jorge Luiz Bertokuci	6	0	0	0	0	0	X	1	1,0	6º	
Inacio Mazzaro	7	0	=	0	0	0	0	X	0,5	7º	

Grupo 0570 - Ricardo Rosa dos Santos eliminado (Arts. 23/25) - Janzantti 0,5 Clausio - Encerrado - Classificados: 1º Renato Penteado S. Grimaldi; 2º José Victor Lapenta Janzantti.

TC - II - 0570	Nº	1	2	3	4	5	6	7	Pts.	Clas.
Renato P S Grimaldi	1	X	1	1	1	=	1	1	5,5	1º
José Victor I. Janzantti	2	0	X	=	1	1	1	1	4,5	2º
Clausio J J Parreira	3	0	=	X	0	1	1	1	3,5	3º
Agenor Lopes Guimarães	4	0	0	1	X	0	1	1	3,0	4º
Oyama Cohim Pedreira	5	=	0	0	1	X	0	1	2,5	5º
Ricardo R dos Santos	6	0	0	0	0	1	X	1	2,0	6º
Inacio Mazzaro	7	0	0	0	0	0	0	X	0,0	7º

GRUPOS 0571 a 0610

NOVO ENDEREÇO:

Diretor: Celso Luiz da Silva
Av. Glaycon de Paiva, 56
69300 - Boa Vista - RR

Grupo 0572 - Paulo Henrique 1 Humberto - Wilson 1 Humberto - Fabiano Leite Gonzales e Silvio Tucci Júnior abandonam - João Carlos da Rocha eliminado (Art. 23) Encerrado - Classificados: Paulo Henrique M. Sant'Anna com 5,5 pontos e Wilson Carlos Hoemke com 5,0 pontos. Parabéns.

TC - II - 0572	Nº	1	2	3	4	5	6	7	Pts.	Clas.
Paulo H M Santana	1	X	=	1	1	1	1	1	5,5	1º
Wilson Carlos Hoemke	2	=	X	=	1	1	1	1	5,0	2º
Silvio Tucci Monteiro	3	0	=	X	1	1	1	1	4,5	3º
Fabiano Manera	4	0	0	0	X	1	1	1	3,0	4º
João Carlos da Rocha	5	0	0	0	0	X	1	1	2,0	5º
Silvio Tucci Junior	6	0	0	0	0	0	X	1	1,0	6º
Fabiano Leite Gonzales	7	0	0	0	0	0	0	X	0,0	7º

Grupo 0573 - Paulo Roberto OXO Paulo Henrique (Art.33) - Edson de Castro Ferreira e Roberto Aparecido de Oliveira eliminados (Art. 23) - Encerrado - Classificados: Manoel O. Burigo com 5,5 pontos e Aldemir Moreira de Souza com 5,0 pontos. Parabéns.

TC - II - 0573	Nº	1	2	3	4	5	6	7	Pts.	Clas.
Manoel O. Burigo	1	X	=	1	1	1	1	1	5,5	1º
Aldemir Moreira de Souza	2	=	X	=	1	1	1	1	5,0	2º
Paulo R Bragagnolo	3	0	=	X	0	1	1	1	3,5	3º
Paulo H M Sant'Anna	4	0	0	0	X	=	1	1	2,5	4º
Adriano J O Vilhena	5	0	0	0	=	X	1	1	2,5	4º
Edson de Castro Ferreira	6	0	0	0	0	0	X	1	1,0	6º
Roberto Aparecido Oliveira	7	0	0	0	0	0	0	X	0,0	7º

Grupo 0575 - Ademir 0,5 Raymundo - Raymundo 1 Octávio - Douglas Kohn inscrição cancelada - Gabriela Fernandes abandona - Encerrado - Classificados: Sildenir Moreira Costa com 4,5 pontos e José Luiz Dorsdt com 4,0 pontos. Parabéns.

TC - II - 0575	Nº	1	2	3	4	5	6	7	Pts.	Clas.
Sildenir Moreira Costa	1	X	1	1	=	1	1	=	4,5	1º
José Luiz Dorsdt	2	0	X	1	1	1	1	=	4,0	2º
Raymundo P de Souza	3	0	0	X	=	1	1	=	2,5	3º
Ademir A Castilho	4	=	0	=	X	0	1	=	2,0	4º
Octávio E M de Freitas	5	0	0	0	1	X	1	=	2,0	5º
Gabriela Fernandes	6	0	0	0	0	0	X	0	0,0	6º
Douglas Kohn	7	-	-	-	-	-	-	X	IC	

Grupo 0576 - Icileiber 0,5 Gustavo - Raymundo 0 Icileiber - Márcio 0 Gustavo - Raymundo 0 Márcio.

Grupo 0577 - Paulo Sylvio 1 Valdir - Antonio Carlos Alves inscrição cancelada - Encerrado - Classificados Icileiber Calife com 5,0 pontos e Uli-de Enico Monteiro com 4,0 pontos. Parabéns.

TC - II - 0577	Nº	1	2	3	4	5	6	7	Pts.	Clas.
Icileiber Calife	1	X	1	1	1	1	1	1	5,0	1º
Uli-de Enico Monteiro	2	0	X	1	1	1	1	1	4,0	2º
Irineu Vieira da Paixão	3	0	0	X	=	1	1	=	2,5	3º
Paulo S V Nogueira	4	0	0	=	X	1	1	=	2,5	3º
Valdir Tavares Dourado	5	0	0	0	0	X	1	=	1,0	5º
Carlos Chilon G Junior	6	0	0	0	0	0	X	=	0,0	6º
Antonio Alves Gomes	7	-	-	-	-	-	-	X	IC	

Grupo 0579 - Sylvio 1 José Mendes.
Grupo 0585 - Emir O Antonio - Emir O Marcelo - Marcelo 1 José Antonio - Antonio 1 Marcelo.
Grupo 0587 - Leonildo 0 Adalberto.

Grupo 0589 - Sérgio 1 Valdeci - Ozenildo 0 Valdeci.

Grupo 0590 - Heitor 0 José Luiz - José Luiz Marchetti abandona.

Grupo 0591 - Edson 0,5 Alvaro.

Grupo 0592 - Cherubino 1 Vandir - Vandir 0 Shlmsheon - Shlmsheon 1 Márcio.

Grupo 0593 - Marcos 1 Walter.

Grupo 0594 - José Carlos 1 Raymundo.

Grupo 0595 - Edmundo 0,5 Aldemir.

Grupo 0597 - Pavarato 1 Feitosa - Filmar 1 Oswaldo.

Grupo 0598 - Francisco 0 Gilson.

Grupo 0599 - João Eduardo 1 Dênio.

Grupo 0601 - Walter 1 André - Elvis de Bolivar da Silva abandona - Carlos Christ e Luiz Anselmo Santana Salles eliminados (Art. 23) - Encerrado - Classificados: Alvaro Machado Filho com 5,5 pontos, André Nunes Neto e Walter Castilho da Rocha com 4,5 pontos e SB 9,25. Parabéns.

TC - II - 0601	Nº	1	2	3	4	5	6	7	Pts.	Clas.	SB
Alvaro Machado Fº	1	X	=	1	1	1	1	1	5,5	1º	
André Nunes Neto	2	=	X	0	1	1	1	1	4,5	2º	9,25
Walter C da Rocha	3	0	1	X	=	1	1	1	4,5	2º	9,25
Ricardo C Almeida	4	0	0	=	X	1	1	1	3,5	4º	
Luiz A S Sales	5	0	0	0	0	X	1	1	2,0	5º	
Carlos Christ	6	0	0	0	0	0	0	X	1,0	6º	
Elvis de Bolívar Silva	7	0	0	0	0	0	0	X	0,0	7º	

Grupo 0602 - Ivan 0 Nelson.

Grupo 0604 - Alessio 0 Mario - Alessio 0 João - Mario 0,5 João - João 1 David.

Grupo 0606 - Cezar 0 Haroldo.

Grupo 0607 - Sizanowski 0 Isaias.

Grupo 0608 - Antonio 0 Isaias - José Eduardo Campos Nascimento eliminado (Art. 23) - Ricardo Rizzo Correia Galvão abandona.

Grupo 0609 - Gregório 1 Jorge Luis.

Grupo 0610 - Ricardo 0 Ivan - Marcelo Rosa dos Santos abandona.

Grupo 0571 - João Baptista 1 Francisco (Art.33) - João Baptista 0 Nilton (Art.33) - Altino 1 Francisco (Art.33) - Nilton 1 Francisco (Art.33) - Antonio Alves Gomes inscrição cancelada - Encerrado - Classificados: Nilton Clemente e João Baptista de Carvalho. Parabéns.

TC - II - 0571	Nº	1	2	3	4	5	6	7	Pts.	Clas.	SB
Nilton Clemente	1	X	1	1	1	1	1	1	5,0	1º	
João Baptista de Carvalho	2	0	X	1	1	1	1	1	4,0	2º	
Francisco S Souza	3	0	0	X	1	0	1	1	2,0	3º	
Tiago Raimundo da Silva	4	0	0	0	X	1	1	1	2,0	4º	
Altino Ganesini	5	0	0	1	0	X	0	1	1,0	5º	
Ricardo Rosa dos Santos	6	0	0	0	0	1	X	1	1,0	5º	
Antonio Alves Gomes	7	-	-	-	-	-	-	X	1,0	IC	

Grupo 0576 - Márcio 1 Iceleber (Art.33) - Ney 0,5 Gustavo (Art.33) - Sandro Rodrigues Casagrande e Mário Alberto Nogueira abandonam - Encerrado - Classificados: Gustavo Palmquist Monllor e Márcio Neron C. Dornelles. Parabéns.

TC - II - 0576	Nº	1	2	3	4	5	6	7	Pts.	Clas.	SB
Gustavo P Monllor	1	X	1	=	=	1	1	1	5,0	1º	12
Márcio N C Dornelles	2	0	X	1	1	1	1	1	5,0	2º	11
Icleber Calife	3	=	0	X	=	1	1	1	4,0	3º	
Ney P de Castro	4	=	0	=	X	1	1	1	4,0	3º	
Raymundo P Souza	5	0	0	0	0	X	1	1	2,0	5º	
Mário A Nogueira	6	0	0	0	0	0	X	1	1,0	6º	
S R Casagrande	7	0	0	0	0	0	0	X	0,0	7º	

Grupo 0578 - Victor 0,5 Luiz Carlos (Art.33) - José Mendes 0,5 Victor (Art.33) - Carlos Chilon G. Júnior, Sérgio Antonio Zaina e Georges Vittorato abandonam - Encerrado - Classificados: Ronei C.P. Cruz e Luiz Carlos de Lima. Parabéns.

TC - II - 0578	Nº	1	2	3	4	5	6	7	Pts.	Clas.	SB
Ronei C P Cruz	1	X	1	=	=	1	1	1	5,5	1º	
Luiz Carlos de Lima	2	0	X	1	=	=	1	1	4,5	2º	
José Mendes de Carvalho	3	=	0	X	=	=	1	1	4,0	3º	
Victor A Torrezan Jr	4	0	=	=	X	1	1	1	4,0	4º	
Carlos Chilon G Jr	5	0	0	0	0	X	0	1	1,0	5º	
Georges Vittorato	6	0	0	0	0	0	X	1	1,0	5º	
Sérgio Antonio Zaina	7	0	0	0	0	0	0	X	0,0	7º	

Grupo 0579 - Silvio 0,5 Antonio Roberto - Cláudio 0 José Maia (Art.33) - José Mendes 0X0 Cláudio (Art.33) - Ivan Lopes de Carvalho abandona - Encerrado - Classificados: Antonio Roberto Ceregatti e Edmo de Carvalho. Parabéns.

TC - II - 0579	Nº	1	2	3	4	5	6	7	Pts.	Clas.	SB
Antonio R Ceregatti	1	X	=	1	=	1	1	1	5,0	1º	10,75
Edmo de Carvalho	2	=	X	=	1	1	1	1	5,0	1º	10,75
Jose Maia Freitas	3	0	=	X	0	1	1	1	3,5	3º	
Silvio Edmundo Pils	4	=	0	1	X	0	1	1	3,5	3º	
Cláudio A E Vassalo	5	0	0	0	1	X	0	1	2,0	5º	
Jose M Carvalho	6	0	0	0	0	0	X	1	1,0	6º	
Ivan Lopes Carvalho	7	0	0	0	0	0	0	X	0,0	7º	

Grupo 0582 - Antonio Fernando 0,5 João Eduardo (Art.33) - Ivan Lopes de Carvalho inscrição cancelada - Encerrado - Classificado: João Eduardo Gonçalves. Parabéns.

TC - II - 0582	Nº	1	2	3	4	5	6	7	Pts.	Clas.
Jose E Gonçalves	1	X	1	=	1	1	=	-	4,0	1º
Rubens de Alencar	2	0	X	=	1	1	=	-	3,0	2º
Antonio F L Silva	3	=	=	X	1	0	=	-	2,5	3º
Gregorio Bacic	4	0	0	0	X	1	1	=	2,0	4º
Marcelo F J S Cezario	5	0	0	1	0	X	1	=	2,0	5º
Ulisses Enrico Monteiro	6	=	=	=	0	0	X	=	1,5	6º
Ivan Lopes de Carvalho	7	-	-	-	-	-	-	X	IC	

Grupo 0583 - Antonio 0 Fleide - Samuel 1
 Antonio - Samuel 0,5 Fleide (Art.33) - Marcelo Flá-
 vio J.S.Cezario e Victor Antonio Lopes eliminados
 - Rubens de Alencar inscrição cancelada - Encer-
 rado - Classificados: Fleide José Barbosa de Oli-
 veira e Samuel Gomes da Silva. Parabéns.

TC - II - 0583	Nº	1	2	3	4	5	6	7	Pts.	Clas.	SB
Fleide J B Oliveira	1	X	=	1	1	1	1	=	4,5	1º	8,25
Samuel G da Silva	2	=	X	1	1	1	1	=	4,5	1º	8,25
Antonio Jorge Pires	3	0	0	X	1	1	1	=	3,0	3º	
M F J S Cezario	4	0	0	0	X	1	1	=	2,0	4º	
Vicente P M Diniz	5	0	0	0	0	X	1	=	1,0	5º	
Victor Antonio Lopes	6	0	0	0	0	0	X	=	0,0	6º	
Rubens de Alencar	7	-	-	-	-	-	-	X	IC		

Grupo 0585 - Antonio 0,5 José Antonio -
 José Antonio 0 Walberto - José Roberto da Silva
 Barros inscrição cancelada - Oscar Barreto Fran-
 cisco abandona - Encerrado - Classificados: Wal-
 berto Wagne Henrique da Silva e Antonio Pereira
 Filho. Parabéns.

TC - II - 0585	Nº	1	2	3	4	5	6	7	Pts.	Clas.
Walberto W H da Silva	1	X	1	1	1	1	1	=	5,0	1º
Antonio Pereira Filho	2	0	X	1	1	=	1	=	3,5	2º
Marcelo Gulin Neto	3	0	0	X	1	1	1	=	3,0	3º
Enir da Cunha Pereira	4	0	0	0	X	1	1	=	2,0	4º
José A S Marques	5	0	=	0	0	X	1	=	1,5	5º
Oscar Barreto Francisco	6	0	0	0	0	0	X	=	0,0	6º
José R S Barros	7	-	-	-	-	-	-	X	IC	

Grupo 0587 - Jaime 0,5 Antonio - Claudio 1
 Jaime.

Grupo 0589 - Flávio 0 João Linneu - Flávio 0
 Carlos - Sérgio 1 Ozenildo.

Grupo 0590 - Romeu 1 Ivo - Ivo 0 Sérgio.

Grupo 0591 - José Maia 1 Luiz Eduardo -
 José 1 Luiz Pilotto - Adolfo José Mariano Oliveira
 inscrição cancelada - Nicolas Kaspersky abandona - Encerrado - Classificados: Edson A.Mingone

com 4,0 pontos e Alvaro Machado Filho com 3,5 pontos (SB 7,5). Parabéns.

TC - II - 0581	Nº	1	2	3	4	5	6	7	Pts.	Clas.	SB
Edson A Mingone	1	X	=	=	1	1	1	=	4,0	1º	
Alvaro Machado Fo	2	=	X	1	=	=	1	=	3,5	2º	7,5
José Maia Freitas	3	=	0	X	1	1	1	=	3,5	3º	6,0
Luiz E Almeida	4	0	=	0	X	1	1	=	2,5	4º	
Luiz Pilotto Junior	5	0	=	0	0	X	1	=	1,5	5º	
Nicolas Kaspersky	6	0	0	0	0	0	X	=	0,0	6º	
Adolfo J M Oliveira	7	-	-	-	-	-	-	X	IC		

Grupo 0593 - Marcos 0 Fernando - Vandir 0
 Leandro - Walter Alvim Albuquerque abandona.

Grupo 0594 - Raymundo 0,5 Richard - Rana-
 to 1 Raymundo - Raymundo 0,5 Fernando.

Grupo 0595 - Aldemir 1 Edson - Encerrado -
 Classificados: Aldemir Moreira de Souza com 5,5
 pontos e Alexandre Cardoso Costa Caldeira com
 5,0 pontos. Parabéns.

TC - II - 0595	Nº	1	2	3	4	5	6	7	Pts.	Clas.
Aldemir M de Souza	1	X	1	=	1	1	1	1	5,5	1º
Alexandre C C Caldeira	2	0	X	1	1	1	1	1	5,0	2º
Edmundo J F Araujo	3	=	0	X	1	1	1	1	4,5	3º
Celso Gonçalves Jr	4	0	0	0	X	1	1	1	3,0	4º
José L Paravato	5	0	0	0	0	X	1	=	1,5	5º
Edson A Nery Castro	6	0	0	0	0	0	X	1	1,0	6º
Wagner Rubens Lara	7	0	0	0	0	=	0	X	0,5	7º

Grupo 0596 - Paravato 1 Jorge Luiz - Ansel-
 mo 0 Paravato - Harry 1 Jorge Luiz - Harry 1 Car-
 los Rodolfo.

Grupo 0597 - Aldemir 0,5 Oswaldo.

Grupo 0598 - Gilson 1 Henri - Henri 1 Fran-
 cisco.

Grupo 0599 - Flávio 0 João Eduardo - Dênio
 0 Francisco.

Grupo 0602 - Edson 0 Alvaro - Nelson 1 Ed-
 son.

Grupo 0605 - Ivo 0,5 André - Ivo 1 Paulo.

Grupo 0606 - Dilson 0 Cezar - Aulfelo 1 Dil-
 son.

Grupo 0607 - Isaias 1 Angelo - Angelo 0 Eric.

Grupo 0610 - Janir 0 Ricardo - Ricardo 0,5
 Iran Maia - Janir 0 Iran - Edmilson Tavares da Sil-
 va abandona.



GRUPOS 0611 a 0620

Diretor: Paulo César Miranda Machado
Caixa Postal, 12082
74210 - Goiânia - GO

Grupo 0611 - Lélio Dolabella Portella Filho eliminado (Art.23) - Ferri = Nunes.

Grupo 0612 - L.Santos 0 Faini - Fuzishawa 1 L.Santos.

Grupo 0613 - Mingone 1 Fuzishawa - Almeida = Mingone.

Grupo 0614 - Tortoza 1 Gonçalves (Art.21) - Tortoza = Almeida.

Grupo 0616 - Souza 1 Lara - Mendes 0 Souza - Vigna 1 Mendes - Gomes 1 Mendes - Mendes 0 Fernandes - Lara 0 Vigna.

Grupo 0617 - Machado 0 Rodrigues - Silva 0 Machado - Fernandes 0 Silva.

Grupo 0618 - Rodrigues 0 Wyatt.

Grupo 0619 - Pacheco 0 Yasuda - Spiguel = Pacheco.

Grupo 0620 - Lanzarini = Carvalho.

GRUPOS 0621 a 0640

Diretor: Manoel Odival de Oliveira Búrigo
R. Coronel Manoel Py, 204 AP-106
90550 - Porto Alegre - RS

Grupo 0621 - Nelson 1 Suedi - Nelson 1 Ernani - William 1 Suedi - Silva Neto 1 Pavão.

Grupo 0622 - Suedi 0 Wairy.

Grupo 0623 - João E.G.da Fonseca e Luciana Malta Maia abandonaram (Art.23) - Ronaldo 0 Luciano - Ronaldo 0 Fonseca - Ronaldo 0 Urraca - Araújo 1 Ronaldo - Brito 1 Ronaldo - Arthur 1 Ronaldo.

Grupo 0624 - Marcos A. Stoffo abandonou.

Grupo 0625 - Antônio Cavalheiro abandonou - Eduardo 0 Adriano - Marco Aurélio 1 Eduardo - Edimilson 1 Eduardo.

Grupo 0627 - Ângelo B.Esther abandonou - Gervásio 1 Marcos.

Grupo 0628 - Mateus 0 Roberto - Eduardo 0 Roberto.

Grupo 0629 - Carlos Alberto 0 Luiz Roberto - Euclides 0 Luiz Roberto.

Grupo 0631 - Paulo 0 Enio.

Grupo 0633 - Eduardo 0 Francisco.

GRUPOS FORMADOS:

Grupo 0632 - Paulo A.Garcia - Marco A.Gonçalves - Germano Pereira - Maria Helena M.P.Barros - Victor Hugo dos S.Menezes - José Augusto V.de Godoi - Anibal de Lima Pereira.

Grupo 0633 - Alberto Marcelo S.Santos - André A.Costa - Oyama C.Pedreira - Eduardo Henrique M.Porto - Francisco de Castro E.Silva - Fábio Perboni - João Durço.

Grupo 0634 - João Durço - Max E.Ting - Vanderley W.Klava - Pedro Rui V.Filho - Ivanir J.Zanatta - Wander Veloso Vargas - Amauri Soares Dantas.

Grupo 0635 - Ademir A. Castilho - Walter da Silva - Élio Berdaky - Uelton Cardeal Pimenta - Cládmir N.Ferreira - Daniel N.A. Aprígio - Rudimar de O.Cercal.

Grupo 0636 - Victor Luiz M.Traiber - Thomaz Camargo - Dayan F.de Lima - Érico R. de Oliveira - Bernard Genevois - Reinaldo Herter - Miguel Pereira Neto.

Grupo 0637 - Joelmar Gonçalves - Robertson R.dos Santos - José Ribamar da C. Assunção - Márcio Antônio S.Araujo - Olavo Luiz dos Santos - Emir da Cunha Pereira - Wilson Neves de Miranda.

Grupo 0638 - José D.Coelho - Marcos F.Dias - Fernando H.Lusardo - José A.dos Santos - Waldomiro Piazza - Alcino L.Cortes Costa - João Bosco dos Santos.

Grupo 0639 - Andrio C.Marques Figueira - Luiz Mollist Vilanova - Paulo Roberto P.Fonseca - José Valdeci B.dos Reis Filho - Claudio Rodrigues Zamana - André Vieira da Rocha - Claudio Fratini.

Grupo 0640 - Marco Antônio S.de Barros - Alberto J.Garcia - José P.dos Anjos - Sérgio M.Mendes Cunha - Jesué Bertoncello - Edgar Ribeiro do N.Teixeira - Dalton Ferraz Blum.

TC - III - TERCEIRA CATEGORIA

GRUPOS 0281 à 0320

Diretor: Vanderlei O.Fernandes
Caixa Postal, 142
68447 - Nova Barcarena - PA

Grupo 0291 - Esdras = Pedro - Encerrado - Classificados: Élio Berdaky e Esdras do Nascimento.

TC - III - 0291	Nº	1	2	3	4	5	6	7	Pts.	Clas.
Ello Berdaky	1	X	1	1	1	1	1	1	6,0	1º
Esdras do Nascimento	2	0	X	1	1	1	1	1	4,5	2º
Márcio Luiz David	3	0	0	X	1	1	1	1	4,0	3º
Pedro Guerra de Almeida	4	0	0	0	X	1	1	1	3,5	4º
Evairisto Lemos Bernardes	5	0	0	0	0	X	1	1	2,0	5º
Hamilton Rosa dos Santos	6	0	0	0	0	0	X	1	1,0	6º
Mariana Petschart	7	0	0	0	0	0	0	X	0,0	7º

Grupo 0292 - Valdir = Luiz - Luiz OXO Bauman (Art.33-b) - Bauman OXO Francisco (Art.33-b) - Luiz OXO Francisco (Art.33-b) - Francisco OXO Valdir (Art.33-b) - Encerrado - Classificado: Valdir Dourado.

TC - III - 0292	Nº	1	2	3	4	5	6	7	Pts.	Clas.	SB
Valdir T Dourado	1	X	=	0	1	1	1	1	4,5	1º	
Luiz Filipe Ribello	2	=	X	0	0	1	1	1	3,5	2º	
José Bauman	3	0	0	X	0	1	1	1	3,0	3º	3,0
Francisco C Trindade	4	0	0	0	X	1	1	1	3,0	3º	3,0
José H D Ferreira	5	0	0	0	0	X	1	1	2,0	5º	
André R Nascimento	6	0	0	0	0	0	X	1	1,0	6º	
Cristiano R Cardoso	7	0	0	0	0	0	0	X	0,0	7º	

Grupo 0293 - Adelfio Mendonça de Souza e Flávio da Veiga Dias eliminados (Art.23) - Eugênio O Renato (Art.33) - Encerrado - Classificados: Edmilson Lima e Renato Moreira.

TC - III - 0293	Nº	1	2	3	4	5	6	7	Pts.	Clas.
Edmilson Batista de Lima	1	X	1	1	1	1	1	1	6,0	1º
Renato de A Moreira	2	0	X	1	1	1	1	1	5,0	2º
Eugênio Pacelli Monteiro	3	0	0	X	1	1	1	1	4,0	3º
Flávio da Veiga Dias	4	0	0	0	X	1	1	1	3,0	4º
Adelfio M de Moura	5	0	0	0	0	X	1	1	2,0	5º
Jorge A Dacal Mendes	6	0	0	0	0	0	X	1	1,0	6º
Cassiano Toni	7	0	0	0	0	0	0	X	0,0	7º

Grupo 0295 - Edmilson OXO Moore (Art.33-b) - Márcio OXO Moore (Art.33-b) - Jesué OXO Edmilson (Art.33-b) - Jesué OXO Márcio (Art.33-b) - Encerrado - Classificados: Não houve.

TC - III - 0295	Nº	1	2	3	4	5	6	7	Pts.	Clas.	SB
Julio Cesar A Moore	1	X	0	1	0	1	-	-	2,0	1º	1,0
Márcio C Brandão	2	0	X	0	1	1	-	-	2,0	2º	1,0
Jesué Bertoncello	3	0	0	X	0	1	-	-	1,0	3º	0,0
Edmilson B de Lima	4	0	0	0	X	1	-	-	1,0	4º	0,0
Carlos R Santelice	5	0	0	0	0	X	-	-	0,0	5º	
Carlos D Magalhães	6	-	-	-	-	-	X	-	-	IC	
André L Raymundo	7	-	-	-	-	-	-	X	-	IC	

Grupo 0296 - Jesué OXO Ademir (Art.33-b) - Giovani OXO Jesué (Art.33-b) - Encerrado - Classificado: André Costa.

TC - III - 0296	Nº	1	2	3	4	5	6	7	Pts.	Clas.	SB
André Andriolo Costa	1	X	0	1	=	1	1	1	4,5	1º	
Luciano Steffen	2	1	X	0	0	1	1	1	4,0	2º	7,5
Ademir José Wineert	3	0	1	X	0	1	1	1	4,0	3º	7,0
Jesué Bertoncello	4	=	1	0	X	0	1	1	3,5	4º	
Giovani A Rodrigues	5	0	0	0	0	X	1	1	2,0	5º	
Gláucia B A Guerra	6	0	0	0	0	0	X	1	1,0	6º	
David B Vasconcelos	7	0	0	0	0	0	0	X	0,0	7º	

Grupo 0297 - Fábio Doudek Magalhães e Cícero de Jesus Nunes e Silva eliminados (Art.23) - Encerrado - Classificados: Jesué Bertoncello e Esdras do Nascimento.

TC - III - 0297	Nº	1	2	3	4	5	6	7	Pts.	Clas.
Jesué Bertoncello	1	X	1	1	1	1	1	1	6,0	1º
Esdras do Nascimento	2	0	X	1	1	1	1	1	5,0	2º
Cícero de Jesus N Silva	3	0	0	X	1	1	1	1	4,0	3º
Fábio Doudek Magalhães	4	0	0	0	X	1	1	1	3,0	4º
Deoclides Crespim C Fº	5	0	0	0	0	X	1	1	2,0	5º
Jorge Antonio Oliveira	6	0	0	0	0	0	X	1	1,0	6º
Márcio Barkiera	7	0	0	0	0	0	0	X	0,0	7º

Grupo 0298 - Esdras O Artur - Encerrado - Classificados: Artur Wilhelm e Esdras do Nascimento.

TC - III - 0298	Nº	1	2	3	4	5	6	7	Pts.	Clas.
Artur Wilhelm	1	X	1	1	1	1	1	1	6,0	1º
Esdras do Nascimento	2	0	X	1	1	1	1	1	5,0	2º
Rafael Marangon Dourado	3	0	0	X	1	1	1	1	4,0	3º
Deoclides Crespim C Filho	4	0	0	0	X	1	1	1	3,0	4º
Sebastião Jair Lattanzzi	5	0	0	0	0	X	1	1	2,0	5º
Marcelo Moura e Souza	6	0	0	0	0	0	X	1	1,0	6º
Wellington M. Lobato	7	0	0	0	0	0	0	X	0,0	7º

Grupo 0299 - Lenciori 1 Manoel - Encerrado - Classificados: Luiz Lenciori e Wagner Prado.

TC - III - 0299	Nº	1	2	3	4	5	6	7	Pts.	Clas.
Luiz R L P Leite	1	X	1	1	1	1	1	1	6,0	1º
Wagner Junqueira Prado	2	0	X	1	1	1	1	1	5,0	2º
Manoel Balduino Garcia	3	0	0	X	1	1	1	1	4,0	3º
Mauro A Tagliari	4	0	0	0	X	1	1	1	3,0	4º
Jorge L M Tourinho	5	0	0	0	0	X	1	1	2,0	5º
Fábio L Raymundo	6	0	0	0	0	0	X	1	1,0	6º
Deoclides Crespim C Fº	7	0	0	0	0	0	0	X	0,0	7º

Grupo 0302 - Élio 1 Valdir - Aldemir 0 Élio - Mamede 1 Aldemir - Valdir 0 Aldemir - Valdir 0 Mamede - Encerrado - Classificados: Élio Berdaky e José Mamede.

TC - III - 0302	Nº	1	2	3	4	5	6	7	Pts.	Clas.
Élio Berdaky	1	X	1	1	1	1	1	1	5,0	1º
José Façanha Mamede	2	0	X	1	1	1	1	1	4,0	2º
Aldemir Lima Ribeiro	3	0	0	X	1	1	1	1	3,0	3º
Valdir Maas Bonow	4	0	0	0	X	1	1	1	2,0	4º
Cícero de Jesus N Silva	5	0	0	0	0	X	1	1	1,0	5º
Roberto Pontes do Ó	6	0	0	0	0	0	X	1	0,0	6º
Antonio Rodrigues Ribeiro	7	-	-	-	-	-	-	X	-	IC

Grupo 0305 - Carlos E. Kato Marini Almeida eliminado (Art.23).

Grupo 0307 - Alan Rodrigo Constância Ferreira abandona - Janos 0 Sérgio.

Grupo 0308 - Genoi Faria e Carlos E. Kato Marini Almeida eliminados (Art.23) - Gerardo 1 Ivo - Milton 1 Francisco - Milton = Carlos - José Luiz 0 Milton - Francisco 1 Ivo - Ivo 0 José Luiz.

Grupo 0309 - Herbert 0 Gonzaga - Dorgival 1 Herbert (Art.21) - Gonzaga 0 Dorgival - Encerrado - Classificados: Dorgival Guedes e Erisvaldo Pereira.

TC - III - 0309	Nº	1	2	3	4	5	6	7	Pts.	Clas.	SB
Erisvaldo C Pereira	1	X	=	1	1	1	1	1	5,5	1º	12,75
Dorgival O Guedes Jr	2	=	X	1	1	1	1	1	5,5	1º	12,75
Luiz G Ramalho	3	0	0	X	1	1	1	1	4,0	3º	
Herbert O Deliberato	4	0	0	0	X	1	1	1	3,0	4º	
Manoel F Medeiros	5	0	0	0	0	X	1	1	2,0	5º	
Éder E Nascimento	6	0	0	0	0	0	X	1	1,0	6º	
Antonio P Araújo	7	0	0	0	0	0	0	X	0,0	7º	

Grupo 0310 - Jodelson 0 Dair - Brito 0 Jodelson - Hudson 0 Jodelson - Encerrado - Classificados: Dair Helaeheil e Alexandre Hudson.

TC - III - 0310	Nº	1	2	3	4	5	6	7	Pts.	Clas.
Dair Helaeheil	1	X	1	1	1	1	1	1	6,0	1º
Alexandro D B Hudson	2	0	X	1	1	1	1	1	5,0	2º
Guerche Ribeiro	3	0	0	X	1	1	1	1	4,0	3º
Jodelson Aguiar Sabino	4	0	0	0	X	1	1	1	3,0	4º
Paulo de Tarso Careta	5	0	0	0	0	X	1	1	2,0	5º
Luiz Carlos de Brito	6	0	0	0	0	0	X	1	1,0	6º
Lucas Alexandre F Porpino	7	0	0	0	0	0	0	X	0,0	7º

Grupo 0311 - Cruz 1 Erisvaldo - Erisvaldo 1 Glaucio (Art.21) - Encerrado - Classificados: Murilo Daniel e Luciano Cruz.

TC - III - 0311	Nº	1	2	3	4	5	6	7	Pts.	Clas.
Murilo D M Innocentini	1	X	1	=	1	1	1	1	4,5	1º
Luciano Cruz de Oliveira	2	0	X	1	1	1	1	1	4,0	2º
Erisvaldo Carlos Pereira	3	=	0	X	1	1	1	1	3,5	3º
Glaucio Pompeu A Rettore	4	0	0	0	X	1	1	1	2,0	4º
Emanoel França Medeiros	5	0	0	0	0	X	1	1	1,0	5º
Eder Edison Nascimento	6	0	0	0	0	0	X	1	0,0	6º
Jodelson Aguiar Sabino	7	-	-	-	-	-	-	X	-	IC

Grupo 0312 - Rafael = Dorgival.

Grupo 0313 - Fernando 1 Josué - Nilton 1 Fábio - Roberto 1 Josué - Josué 0 Fábio - Josué 0 Avel - Fábio 1 Avel - Fernando 0 Nilton.

Grupo 0314 - Ello 1 Valdir - Roberto 0 Vital - Falconi 1 Roberto.

Grupo 0315 - José Anchieta Dantas abandona - Demétrio = Carmen.

Grupo 0316 - Gérson = Raimundo - Raimundo 0 Edgar - Raimundo 1 Edson - Encerrado. Classificados: Edgar Teixeira, Raimundo Miranda e Gérson Brasil.

TC - III - 0316	Nº	1	2	3	4	5	6	7	Pts.	Clas.	SB
Edgar R N Teixeira	1	X	1	1	1	1	1	1	6,0	1º	
Raimundo N Miranda	2	0	X	=	1	1	1	1	4,5	2º	8,25
Gérson L Leão Brasil	3	0	=	X	1	1	1	1	4,5	2º	8,25
Edson A R Pinto	4	0	0	0	X	1	1	1	3,0	4º	
Ruben Carlo Benante	5	0	0	0	0	X	1	1	2,0	5º	
Fernando M Carvalho	6	0	0	0	0	0	X	1	1,0	6º	
Olimpio S Aranha	7	0	0	0	0	0	0	X	0,0	7º	

Grupo 0317 - Cornélio 1 Marcelino - Carlos 0 Sérgio.

Grupo 0318 - Martim Miguel de Lira e Rogério da Silveira Leal eliminados (Art.23) - Robson = Lilian.

Grupo 0319 - Natanael Martins Neves eliminado (Art.23) - Sérgio 1 Nair - Nair 0 João.

Grupo 0320 - Waldir Antoszczen abandona - Moreno 1 Hilton.

GRUPOS 0321 a 0340

Diretor: Romeu E. Mundstock
Av. Diogo Corrêa de Sande, 421
05862 - São Paulo - SP

Grupo 0321 - Gérson 0 Martins - Santos 1 Gérson.

Grupo 0322 - Avellan 1 Gérson - Baleroni 1 Gérson - Baleroni = Avellan.

Grupo 0323 - Antônio Omar Guerreiro D'Antona eliminado (Art.23).

Grupo 0324 - Borsaky O Oliveira - Oliveira O Cleto.

Grupo 0326 - Amaral = Cleto.

Grupo 0327 - Sérgio Klitzke eliminado (Art.23).

Grupo 0329 - Muniz 1 Meyr - Gregório 1 Meyr.

Grupo 0330 - Ilton Antunes Gasparini eliminado (Art.23).

Grupo 0331 - Péricles de Palma eliminado (Art.23).

Grupo 0333 - Marcos Antônio Januário eliminado (Art.23) - Olinto O Antunes.

Grupo 0334 - Júlio César Cagliari abandona - Dalmás 1 Ortiz.

Grupo 0336 - David Alves Júnior abandona.

Grupo 0338 - Paulino Gomes de Souza Filho e Frederico S. Duarte de Medeiros abandonam.

Grupo 0337 - Sidnei Manoel de Abreu - José Renato Silva de Freitas - Heraldo Souza e Silva - Luiz Dalmir Linhares Jr. - Celson Martins Borges, Júlio César Barbosa Cibalde - Antonio Ricardo V. Schmitt.

Grupo 0338 - Marco Paulo Martins Borges - Ricardo Gurgel Azzi - Frederico S. Duarte de Medeiros - Paulino Gomes de Souza Filho - Altamir Penha Morato - Rodrigo Giacometti Ramos e Guerche Ribeiro.

Grupo 0339 - Elizeu Cosme de Melo - Flávio Vieira Peres - Ari Kalevi Lehtola - Glaucio Pompeu

Almeida Retore - Ricardo C. da Silva Bernardes - Roberto Matsunaga - Emerson Mala Demascano.

Grupo 0340 - Elido Ernesto Reyes Júnior - Marcelo Silva Nunes - Gerson de Souza Baptista - Pedro Guerra de Almeida - Ronaldo Êrnica - Luciano Augusto Costa Lima - Themistocles Strazzeri Neto.

Grupo 0322 - Eliminados (Art.23): Roberto Cabral de Castro e Orlando Capece Neto.

Grupo 0324 - Abandonam: Paulo André Sanches Valero, Sérgio Antonio Velloso e Ricardo de Almeida Marra - Cripim 1 Cleto.

Grupo 0325 - Eliminado (Art.23): Marcelo L. de Medeiros - Christian O Masson.

Grupo 0326 - Eliminado (Art.23): Luiz Eduardo Ferreira Ramos - Cleto 1 Carlsen - Peter Carlsen O Luciano.

Grupo 0327 - Eliminado (Art.23): Rodrigo Souza Valeiro - Cleto = Armando.

Grupo 0328 - Eliminado (Art.23): Renato Tonetti Júnior.

Grupo 0330 - Waldir Antoszecezesen abandona.

Grupo 0332 - Raimundo 1 Rui.

Grupo 0334 - Dalmás 1 Freitas.

Grupo 0335 - Inscrições canceladas: Júlio Bazzan e Genival Ferreira da Silva - Araujo 1 Souza.

Grupo 0337 - inscrição cancelada: Celson Martins Borges.

Grupo 0338 - inscrição cancelada: Marco Paulo Martins Borges.

FINAIS - 35

Branças jogam e ganham

3 peças brancas: Rd7, Th6, e5

6 peças pretas: Ra8, Ta5, a7, b4, c5, f7

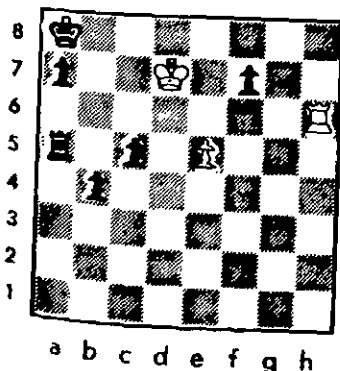

por Luis G. Miranda Leão

Este outro final parecido com aqueles amiúde encontrados na prática quotidiana. Seu autor é o renomado compositor russo Alexander Osipovich Herbstamann (1900-82), ex-árbitro (1956) e Mestre Internacional para Composições Enxadristicas (1959). Embora nascido na Rússia, Herbstamann passou a maior parte de sua infância na Suíça, onde aprendeu o Nobre Jogo. De volta ao seu país, nos anos 20, começou a dedicar-se aos fins-de-partida. Publicou vários livros contendo temas originais e um ensaio de 60 páginas sobre a arte da composição. Em 1979 mudou-se para a Itália e depois para a Suécia, onde faleceu. O estudo de hoje, com muito poucas peças, é de clássica simplicidade mas esconde filigranas capazes de entusiasmar o aficionado dos fi-

nais de torres e peões. (Solução no próximo número).

Solução do estudo anterior (nº 34), de José Mandil. Posição brancas: Re6, Bb8, b6, c6, e4; pretas: Rb5, Bh1, Cg8.

Apenas aparente é a facilidade para encontrar toda a linha de ganho desse final de algumas sutilezas. Senão vejamos: **01.c7, Be4** (e não **01. ...Bg2** devido a **02.Rf7, Ch6+** se **02. ...Bh3**, então decisivamente **03.b7**; **03.Rg7, Bh3**; **04.b7** e ganham); **02.c8:D** (estupidez seria naturalmente **02.Re5?** por causa de **02. ...Bb7=**), **Bf5+!**; **03.Rf5, Ce7+**; **04.Re6 Cc6**; **05.b7, Ce7** (se **05. ...Cd6**;

06.Bd6, Rc6!; **07.b8:C+!**, a 'manobra de exceção', pois é óbvio ocorrer o mate depois de **07.b8:D** ou **07.b8:T**; se **05. ...Ca7**; **06.Ba7, Rc6**; **07.b8:T!**, ganhando; aqui também as brancas não podem fazer dama; cavalo tampouco serve devido a **07. ...Rb7=**); **06.Ba7!** (**06.Bc7?** complica todo o arremate, pois somente em **a7** o bispo controla de imediato a casa crítica **c5** e a diagonal-chave **a7-g1**; não se pode, evidentemente, jogar **06.Re7??** devido a **06. ...Rb6=**), **Cc6**; **07.Rd7** (ou **Rd6**) e ganham. Um estudo bem expressivo da força dos peões em xadrez.

ARTIGO TEÓRICO

Luiz Roberto Guimarães da Costa Júnior

O ATAQUE PERÉNYI NA VARIANTE NAJDORF

Após a sequência de lances, muito conhecida por sinal, **01.e4 c5**; **02.Cf3 d6**; **03.d4 exd5**; **04.Cxd4 Cf6**; **05.Cc3 a6**; **06.Bg5 e6**; **07.f4 Be7**; **08.Of3 Dc7**; **09.0-0-0 Cbd7**; **10.g4 b5**; **11.Bxf6 Cxf6**; **12.g5 Cd7**; **13.f5 Cc5**; **14.f6 gxf6**; **15.gxf6 Bf8**.

Temos uma posição teoricamente conhecida há mais de vinte anos. Famosos jogadores como Mequinho e Fischer jogaram com as pretas, este tipo de posição no final dos anos 60 e início dos anos 70. As principais variantes jogadas nesta época e por toda a década de 70 e início da de 80 foram primeiramente **16.Bh3** e posteriormente **16.Dh5**. Até que em 1983 no torneio de Tilburg na partida entre Timman e Ljubojević, as pretas responderam a **16.Dh5** com **16...Tg8!** (novidade) o que deu bom jogo para as pretas. Esta variante voltou à prática magistral quando as brancas acharam **17.e5!** na partida Caturjan - Bangiev, URSS 1988. Atualmente a melhor resposta para as pretas é **17...Bd7** com poucas partidas ainda na prática magistral.

O ataque Perényi (Nome que dei a variante **16.Tg1!** em homenagem ao idealizador deste ataque, o MI Bela Berényi, húngaro, prematuramente falecido num acidente automobilístico, em 1988, a caminho da Olimpíada de Tessalônica) surgiu em 1985 e colocou em crise a variante Najdorf por anos, tamanha a facilidade de ataque das brancas cujo plano é jogar **17.Tg7!**. Comecei a estudar esta variante desde aquela época e as variantes **16...Bd7**, **16...b4** não me convenciavam, apesar de eu tentar jogá-las. Até que, por causa de posições similares na variante **16.Dh5**, surgiu-me a idéia de jogar **16...h5!**.

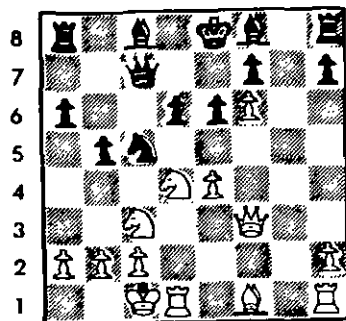

a b c d e f g h

16.Tg1! h5!

Lance sugerido por mim e que consta no Informador 43.

17.a3

Talvez a melhor resposta. Porque agora não seria bom **17.Tg7** por **17...b4!**; **18.Cd5 exd5**; **19.exd5 Bg4!** Plano que eu havia elaborado e que foi executado na partida L.Valdes - Diaz Pérez, Pinal del Rio 1988.

17...Bd7; **18.Bh3**

Eu havia analisado no Informador 46 a seguinte variante **18.Rb1 Tb8**; **19.Tg5 b4**; **20.axb4 Txb4**; **21.Txh5 Txh5**; **22.Dxh5 Db6**; **23.b3 a5!** com ataque para as pretas. O lance jogado é melhor do que o meu **18.Rb1** da análise.

18...Ca4?

Lance jogado na partida Zapata - Grunfeld, Palma de Mallorca (GMA) 1989.

19.Cxa4 bxa4; **20.e5 Tc8**; **21.exd6 Bxd6**; **22.Rd1 Be5**; **23.c3**

Com clara vantagem para as brancas.

22...Tb8; 24.Tg2 Dc5; 25.Ra1 Rf8?; 26.De3? Era melhor 26.Td1 Bxd4; 27.cxd4 Dxd4; 28.Dg3 com posição ganhadora.

26...Re8; 27.Dx2? Ainda ganharia 27.Dg5! Bxd4; 28.Txd4 Dxd5; 29.Txg5 Tb5; 30.Tg7 com posição ganhadora.

27...Db6; 28.Td1 T18; 29.Tg8? Bf6; 30.Txf8 Rxf8; 31.Tf1 e5!; 32.Bd7 exd4; 33.b4

Era melhor 33.c4! d3 (33...Re7; 34.c5 ganhando) 34.Dxf6 Dxf6; 35.Txf6 Re7 e as brancas ainda teriam uma ligeira vantagem.

33...axb3; 34.Dxf6 Dxf6; 35.Txf6 Re7; 36.Tf3 Rd7; 37.exd4 b2; 38.Rb1 Re6 39.d5 = A partida termi-

nou empatada no lance 55.

Durante muito tempo analisei o que fazer para melhorar o jogo para as pretas. Em vez de 18...Ca4? propus o lance 18...Db7. Análises minhas foram publicadas nos **Informadores 49 e 50**. Fiz muitas outras análises e um extensivo artigo está saindo pela **Revista Xadrez-Ciência**, de Curitiba.

O que eu gostaria que os postalistas entendessem, mesmo que não joguem ou não gostem da variante que eu analisei; é a necessidade da pesquisa e que quanto mais nos aprofundarmos, melhor e maior é nosso conhecimento sobre as variantes que jogamos. O que cada vez mais torna verdade a idéia de que o xadrez, além de jogo é também arte e ciência.

PARTIDAS

Editor: Milton Gonçalves Sanchez (R. Pedroso Alvarenga, 313 - ap. 103 - São Paulo SP CEP 04531)

Aqueles que desejarem ter partidas publicadas nesta Seção, deverão remetê-las ao diretor acima. Pode-se que as mesmas sejam datilografadas e, quando possível, comentadas. Pode-se ainda que seja observado o formato da publicação, com os lances escritos em sequência, com as vírgulas, pontos e vírgulas, parênteses, colchetes, e grifos na linha principal.

A Editoria seleciona partidas que apresentem interesse aos nossos leitores, procurando atender ao maior número de remetentes.

I TBE SF Gr. 03 - 2º Tab.

Milton Weyrich (Sogipa)

X

Pedro Luiz O.C. Neto (Marco Polo)

Defesa Francesa

01)e4 e6; 02)d4 d5; 03)Cd2 (As brancas adotam o sistema Tarraach, que visa impedir a cravada Bb4 e liberar, para avanço, o peão 'c') 03...c5; 04)ed5 ed5; 05)Bb5 Cc6; 06)De2 Be7; (Segundo Pachman, seria preferível De7. Esta partida, de certa forma, contradiz o mestre...) 07)dc5, (Ganha-se um peão, mas a necessidade de protegê-lo irá criar problemas). 07)...Cf6; 08)Cb3 0-0; 09)Bc3 Te8; 10)0-0-0 a5; (Recomendado por Kasparov!); 11)a4 Bd7; 12)Rb1?!, (Este lance é a origem dos problemas das pretas. Por que não Cf3?); 12)...Ca7; 13)Bd7 Dd7; 14)Dd2 De4?; (Mantendo a posição indefinida e complexa. Segundo a Enciclopédia, vol.C, 14)...Bd8?; 15)Ca2 Da4; 16)Cc3 Dg4; 17)f3 Dg6; 18)The1, com vantagem branca; 19)Da5 Dc4; 16)Cf3 Co6!; (Tentador mas inócuo seria Cb5. É preciso evitar Ce5); 17)Dc7, (17)Dd2, perderia imediatamente e De1 não modificaria o quadro: a continuação negra seria como na partida!); 17)...Da4; 18)Bd4, (Contra 18)Rc1, se poderia ganhar mediante 18)...Ce4; 19)Cfd2, Cf2; 20)Bf2 Bg5; etc.) 18)...Ca4; 19)Abandonam, (Não há defesa satisfatória contra Da2, seguido de Da1 e Ta1 mat. 20x1). (Comentários de Pedro Luiz).

TC - I - 362

José Carlos Frutuoso Rodrigues

X

João Baptista da Silva

01)P4R P3R; 02)P4D P4D; 03)C3BD B5C; 04)P5R P4BD; 05) P3TD BxC+; 06)PxB D2B; 07)C3B B2D; 08)P4TD C3BD; 09)B3D PXP; 10)0-0 (Sacrifício do peão , visando a superproteção de 5R) 10)...PxP (A opção seria 10)...CxP; 11)B4B CxC+; 12)DxC DXP; 13)D3C, com jogo complicado. Pelos peões as brancas tem perspectivas de ataque) 11)T1R C5C; 12)B3T P4TD (Enfraquecendo a casa 4CD das N) 13)C4D C2R; 14)D5T, C2-3B (As negras resolvem sacrificar qualidade para conseguirem contrajogo com seus cavalos bem colocados) 15)C5C D3C; 16)C6D+ R1D; 17)CXPB+ R2B; 18)CXT TxC; 19)T3R (Colocando a torre em posição ativa, tanto para atacar a ala do rei quanto o peão em 6BD. As negras respondem a altura) 19)...C5D; 20)BxC (Os dois cavalos negros em conjunto poderiam criar muitas ameaças) 20)...DxB (Com PxB as negras teriam ameaças baseadas em P6C e as brancas poderiam prosseguir o ataque ao rei com o avanço do PTD. As negras teriam melhores perspectivas do que na partida); 21)T3-1R D4B; 22)D5C C3B; 23)DXPC T1BR; 24)R1T TXP; 25)TD1C (Ameaçando TXP+) 25)...P3C; 26)T1BR TXT; 27)TXT D6R; 28)P3T DXP; 29)DXPT (As negras conseguiram eliminar o forte PR, porém agora a torre branca conquista a 7ª fila para o ataque final);

29)...C5D; 30)T7B D6R+; 31)R2T (Com 31) B1B R3B as negras teriam contra jogo. Agora a dama negra é obrigada a retornar para não perder o bispo) 31)....D4R+; 32)P3C D3D; 33)D7C, (Para tomar o PB e descentralizar o cavalo, restando poucos problemas para as brancas resolverem); 33)...P4R77; 34)TxB+, Abandonam. (1x0).

TC I - GR. 282
Laudelino J. Santana
x
Renato Andrade Santos
Def. Siciliana

01)e4 c5; 02)Cf3 d6; 03)d4 cd; 04)Cd4 Cf6;
05)Cc3 g6; 06)Be3 Bg7; 07)f3 Cc6; 08)Dd2 0-0;
09)Bc4 Bd7; 10)0-0-0 Tc8; 11)Bb3 Ce5; 12)h4
h5; 13)Bg5 Tc5; 14)g4 (Ultimamente as brancas
têm jogado, com bons resultados, aqui Rb1), hg;
15)f4 Cc4; 16)Dd3 b5; 17)f5f7 (Outra possibili-
dade é 17)h5f), gf; 18)ef Dc8f? (18)...Ce5;
19)De3 b4; 20)Bf6 bc; 21)Bg7 cb; 22)Rb1 propor-
cionou uma grande vantagem às brancas na par-
tida Wiese x Bojadzieva - 1985); 19)Tdt1? (Era
melhor 19)Thf1. Agora a TR branca perderá sua
função) Cd5f (As negras assumem a iniciativa na
partida); 20)Ce4 (20)Cd5 Td5; 21)f6 conduziria -
por transposição - a mesma posição da partida
B.Hartman x Georgiev - 1985), Cb4; 21)Dd1 (A-
meaçando Dg4 com forte ataque, porém...) Tf5f!

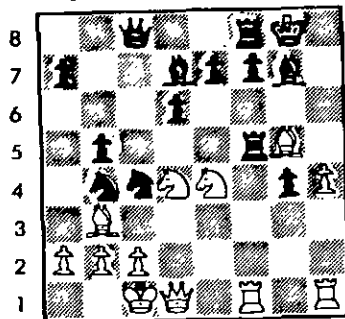

a b c d e f g h

22)Be7 (Em caso de 22)Cf5 Bf5; 23)Cg3 Cb2f;
24)Dd2 C4d3; 25)Rb1 Ce4f; 26)Bc4, bc com van-
tagem ganhadora para as negras) Ce3; 23)Cd6
(Incrível posição. Somente após 'desaparecer' me-
tade dos peões é que as peças maiores começam
a ser trocadas) Tf1; 24)Tf1 Cd1; 25)Cc8 Ce3f;
26)Bf8 Cf1; 27)Bb4? (Facilitando a tarefa das ne-
gras. Melhor seria Bg7. Assim mesmo seria difícil
a posição branca devido o peão passado das ne-
gras) Bd4; 28)Cd6 Be6; 29)Be6 fe; 30)Ce4 g3;
31)Cg3 Cg3; 32)ce4 ? bc; 33)Rc2 Cf5; 34)h3
cb+; 35)ab Ch4; 36)Bc3? Bc3; 37)Rc3 e5;
38)Rd3 Rf7; 39)b4 Re6; 40)abd. (0x1). Análises
e comentários do condutor das negras.

TC II - 0601
André Nunes Neto
x
Álvaro Machado Filho

01)P4D C3BR; 02)C3BR P3R; 03)B5C
P3TR; 04)BxC, (Esta abertura é moldada nos
conceitos do GM Tchigorin, onde o par de bispos
não conta tanto, desde que se mantenha um jogo
semi-cerrado); 04)....DxB; 05)P4BD B5C+; (Bom
também é 05)....P4D); 06)C3B BxC+; 07)PxB
P3CD; 08)P3R B2C; 09)B2R 0-0; 10)0-0 P3D;
(Para defender o estratégico salto do cavalo bran-
co a 5R no momento oportuno. Na verdade, o es-
quema das negras lembra a defesa índia antiga);
11)D2D D2R; 12)TR1D P4BR; 13)D2B C2D;
14)TD1C B5R; 15)B3D, (É uma variante interes-
sante esta que dobra o PCR na coluna BR branca,
mas as negras não podem aproveitar a vantagem
teórica por causa da elasticidade das brancas na
ala da dama e no centro.); 15)....BxC; 16)PxB
D5T; 17)D4T D2R; (Se 17)....C3B; 18)D6B);
18)D2B P3CR; 19)Empate. (0,5x0,5). Comentários
de André.

VII - CBI - SF - GR. 08
Gilberto G. da Silva
x
Paulo A. Brião

01)P4D P4D; 02)P3R C3BR; 03)B3D C3B;
04)P4BR7f, (P3BDf), C5CDf; 05)C3BR CxB;
06)PxC P3R; 07)0-0 B2R; (07)....P4Bf?; 08)PxB
BxP7; 08)P3CD P4B; 09)PxB BxP; 10)C5R 0-0;
11)D3B D2R; 12)B2C C2D; 13)T1B CxC; 14)BxC
P3B; 15)B2C P3CD; 16)P4TD B3Tf (As pretas
exploram o ponto fraco d3); 17)P4D B5C; 18)C3T
TR1B; 19)D1D TxT; 20)DxT T1BD; 21)D1D B6B;
22) D1C (Única, B7D; 23)R2B D5C; 24)D2T
(Novamente única, mas a dama fica fora de jogo);
24)....B6Df; 25)Abd. (Zug! Não há defesa contra
B7B, e se o cavalo joga, segue-se T7B de imedia-
to, ganhando.). (0-1).

VII - CBI - FINAL
Reynaldo A. F. de Alvarenga
x
Paulo A. G. Brião
PD - Def. Eslava - D48

01)P4D C3BR; 02)P4BD P3R; 03)C3BD
P4D; 04)C3B P3B; 05)P3R CD2D; 06)B3D PxP;
07)BxPB P4CD; 08)B3D P3TD; 09)0-0 P4B;
10)P4TD P5C; 11)C4R B2C; 12)CxC+ CxC;
13)P3CD PxP; 14)PxB B3D; 15)C5R BxC;
16)PxB D4D; 17)D3B C2D; 18)DxD BxD;
19)B4BR C4B; 20)B4B BxB; 21)PxB C6D;
22)B3R T1BD; 23)B6C R2R; 24)TR1D CxPR;
25)P5B C2D; 26)T4D CxB; 27)PxC P4TD;
28)R1B TR1D; 29)TxT RxT; 30)Abd. (0x1).

VII TORNEIO DO COND. QUINTAS E QUINTAIS:

Com a presença de diversos cxebeanos, o VII Q & Q teve a participação de 15 jogadores, nas 6 rodadas pelo sistema suíço de emparelhamento, com término em Novembro passado. Destaçada participação de nossos associados, a saber: 1º Sérgio G. Barbosa 4,5; 2º Marco Antônio Nascimento dos Santos 4,5; 4º Antônio César Consull 4,0; 5º Roberto Valeiko 4,0; 7º Roberto A. Saback Vianna 3,5; 8º Nelson S. Velloso 3,0; 9º Sérgio Gonçalves 3,0; etc...

COMPUTAÇÃO:

Gostaria de obter informações sobre partidas jogadas por computadores em Torneios, Competições específicas, livros, endereços; como também corresponder com interessados nesse assunto. - Ricardo Rizzo C. Galvão (R. Comandante Costa, 828 - 78030 - Cuiabá - MT).

TORNEIOS TEMÁTICOS - SÉRIE TV

Apresentamos abaixo ao quadro associativo a nova série dos temáticos, com vigência até 31/12/92. Inscrições com o diretor Sérgio Gonçalves Barbosa (Caixa Postal 82594 - CEP. 22257 - Rio de Janeiro - RJ). Cada grupo é formado por 7 jogadores e é permitida a participação simultânea em mais de um grupo do mesmo tema. Taxa de inscrição: 10 TPS (Tarifas Postais Simples) do dia do pedido, por grupo.

TV/01 - DEFESA BENONI - Var. Clássica (A65)
1-P4D, C3BR; 2-P4BD, P4B; 3-P5D, P3R; 4-C3BD, PxP; 5-PxP, P3D; 6-P4R, Jogam as negras.

TV/02 - DEFESA FRANCESA - Gambito Albin, Chatare-Alekhine (C13):

1-P4R, P3R; 2-P4D, P4D; 3-C3BD, C3BR; 4-B5CR, B2R; 5-P5R, C(3)2D; 6-P4TR, Jogam as negras.

TV/03 - DEFESA NINZOINDIA - Var. Ragozin (E21):

1-P4D, C3BR; 2-P4BD, P3R; 3-C3BR, P4D; 4-C3B, B5C; 5-B5C, PxPB; 6-P4R, P4B; 7- Jogam as brancas.

TV/04 - RUI LOPES - Var. Silesta (C74):

1-P4R, P4R; 2-C3BR, C3BD; 3-B5C, P3TD; 4-B4T, P3D; 5-P3B, P4B; 6-PxP, BxP; 7- Jogam as brancas.

TV/05 - ABERTURA CATALÃ (E04):

1-P4R, C3BR; 2-C3BR, P4B; 3-P4B, P3R; 4-P3CR, P4D; 5-B2C, PxPB; 6-0-0, C3B; 7-D4T, Jogam as negras.

TV/06 - DEFESA NINZOWITH (B00):

1-P4R, C3BD; 2-C3BR, P4B; 3-Jogam as brancas.

TV/07 - DEFESA ESLAVA (D16):

1-P4D, P4D; 2-P4BD, P3BD; 3-C3BR, C3B; 4-C3B, PxP; 5-P4TD, Jogam as negras.

TV/08 - DEF. SICILIANA - Var. Najdorf (B96):

1-P4R, P4BD; 2-C3BR, P3D; 3-P4D, PxP; 4-CxP, C3BR; 5-C3BD, P3TD; 6-B5CR, P3R; 7-P4B, D2B; 8- Jogam as brancas.

TV/09 - DEF. HOLANDESA - Var. Muro de Pedra (A90):

1-P4D, P3R; 2-P4BD, P4BR; 3-P3CR, C3BR; 4-B2C, P4D; 5-C3BR, P3B; 6-0-0, B3D; 7- Jogam as brancas.

TV/10 - DEF. ÍNDIA DO REI - Var. Clássica (E99):

1-P4D, C3BR; 2-P4BD, P3CR; 3-C3BD, B2C; 4-P4R, 0-0; 5-C3B, P3D; 6-B2R, P4R; 7-0-0, C3B; 8-P5D, C2R; 9-C1R, C2D; 10-P3B, P4BR; 11-B3R, P5B; 12-B2B, P4CR; 13- Jogam as brancas.

ATENÇÃO: As inscrições pendentes da série anterior deverão ser trocadas por um dos temas acima.

Chamamos a atenção dos associados para o fato de que os grupos temáticos só se formam após a SÉTIMA inscrição. Muitos companheiros escrevem a esta diretoria reclamando da demora na formação dos mesmos, porém, lembramos a todos que a confirmação de inscrição enviada abrange todo o período de vigência do tema e, mesmo assim, caso o grupo não se forme, torna-se-a o associado credor das inscrições pendentes para a próxima série.

A RBXP – REVISTA BRASILEIRA DE XADREZ POSTAL é o órgão oficial de comunicação do CXEB – Clube de Xadrez Epistolar Brasileiro. É editada bimestralmente, com distribuição gratuita a todos os associados do Clube, e com expedição prevista para a primeira quinzena dos meses ímpares.

Aqueles que não a estiverem recebendo regularmente, deverão comunicar o fato ao Setor de Expedição.



REMETENTE:

CLUBE DE XADREZ EPISTOLAR BRASILEIRO

SETOR DE EXPEDIÇÃO

Caixa Postal 21200

04698 – São Paulo – SP

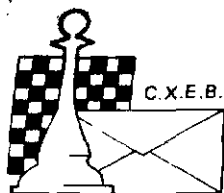

C.X.E.B.

CLUBE DE XADREZ EPISTOLAR BRASILEIRO

Fundado em 14.02.69 (LEVA O XADREZ, TRAZ O AMIGO)

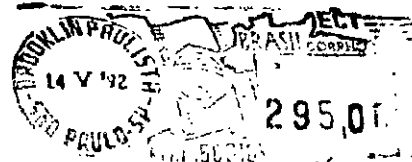

MATR. 9 RAT.1222 VOTO.09/92
LUIZ FERNANDO CIRELLO
CAIXA POSTAL 55043
04799-000 SÃO PAULO

SP

TORNEIOS - TAXAS - SERVIÇOS

TORNEIOS DE CLASSIFICAÇÃO

Inscrições com CXEB - SICCAT (Caixa Postal 21.200 - São Paulo - SP - CEP 04698). É permitida a participação simultânea em até 3 grupos, contanto que as inscrições sejam solicitadas dentro do prazo de 6 meses, contados a partir do início do 1º grupo. Após esse prazo o associado precisará definir sua categoria nos grupos em andamento, antes de solicitar novas inscrições. O primeiro grupo de cada série é gratuito, sendo cobrada uma taxa equivalente a 10 - TPS, Tarifas Postais Simples, para cada um dos demais grupos dessa série. Recomenda-se anexar cópia da ficha de Habilitação (xeb-55).

TORNEIOS TEMÁTICOS

Escrever ao diretor Sérgio Gonçalves Barbosa (Caixa Postal 62594 - CEP 22257 - Rio de Janeiro - RJ). É permitida a participação simultânea em vários grupos, seja de temas diferentes ou iguais. A taxa de inscrição, por grupo solicitado, é equivalente a 10 - TPS, Tarifas Postais Simples.

TORNEIOS INTERNACIONAIS

ICCF - WT (World Tournaments) - Torneios de Classificação, 1ª, 2ª e 3ª Categorias. Taxa de US\$ 8,00 (paralelo). CADAP - Inscrições livres apenas para as Categorias I e II. Taxa de US\$ 7,00 (paralelo). Inscrições unicamente com o diretor Ubirajara de

Oliveira Barroso (Caixa Postal 317 - CEP 40001 - Salvador - BA). Acrescentar o valor equivalente a 02 tarifas postais internacionais simples, para cobrir as despesas de transferência e de porte.

VALOR DA ANUIDADE

O valor da anuidade é equivalente a 120 - TPS, Tarifas Postais Simples.

Desejando saber em qual mês vencerá sua anuidade e/ou parcelar seu pagamento e/ou obter alguma informação mais específica, escreva para o nosso tesoureiro Nelson Bertolucci (Caixa Postal 73 - 11740 - Itanhaém - SP). Solicitamos a gentileza de não enviar ordem de pagamento, mas sim cheque nominal ao C.X.E.B. - Favor não enviar Vale Postal.

ALTERAÇÕES DE ENDEREÇO

Deverão ser comunicadas diretamente para o TESOUREIRO acima.

RATING

As consultas sobre Rating deverão ser dirigidas ao responsável pelo Setor - Alfredo Carlos Soares Dutra Neto - (Caixa Postal, 111 - CEP 11600 - São Sebastião - SP).

C.X.E.B. - DIRETORIA - 1991 / 1993

Presidente: Antonio Carlos Raposo

Vice-Pres.: Adailton J. Chiaradia

Secretário: Nelson Lopes da Silva

Tesoureiro: Nelson Bertolucci

Diretor de Torneios Internos: Hamilton J. C. Paiva

Diretor de Torneios Internacionais: Ubirajara O. Barroso

2º Secretário: Dieter Hans Bruno Kohl

2º Tesoureiro: Romeu Edgar Mundstock

Conselho Fiscal: Alexandre Muniz de Queiroz, João de Deus Carvalho e Ruy Castro M. Silva

Suplentes: Italo Germano Brasil Travi, Maurício Soares F. Moreira e Antonio Pacini

A RBXP - REVISTA BRASILEIRA DE XADREZ POSTAL é o órgão oficial de comunicação, do CXEB - Clube de Xadrez Epistolar Brasileiro. É editada bimestralmente, com distribuição gratuita a todos os associados do Clube, e com expedição prevista para a primeira quinzena dos meses ímpares. Aqueles que não a estiverem recebendo regularmente, deverão comunicar o fato ao Setor de Expedição.

Segundas-vias, números atrasados, exemplares para divulgação do CXEB, poderão ser solicitados ao Setor de Distribuição, com o Diretor HAROLDO WONSOWSKI (Rua Victor Mansini, 119 - 06850 - Itapeverica da Serra - SP).